

河北建設集團股份有限公司

HEBEI CONSTRUCTION GROUP CO., LTD.

0311-83211111

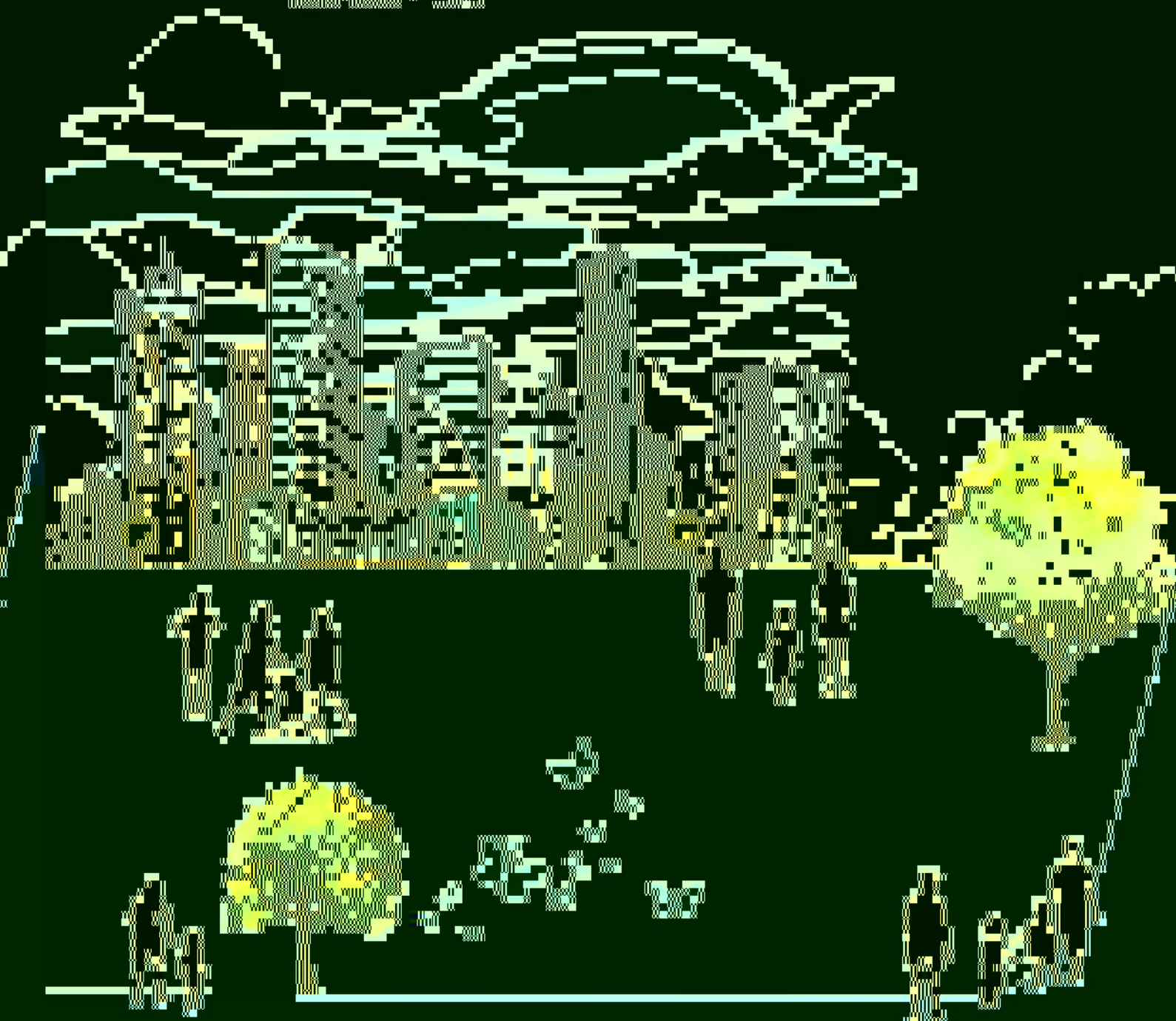

2020
年
報

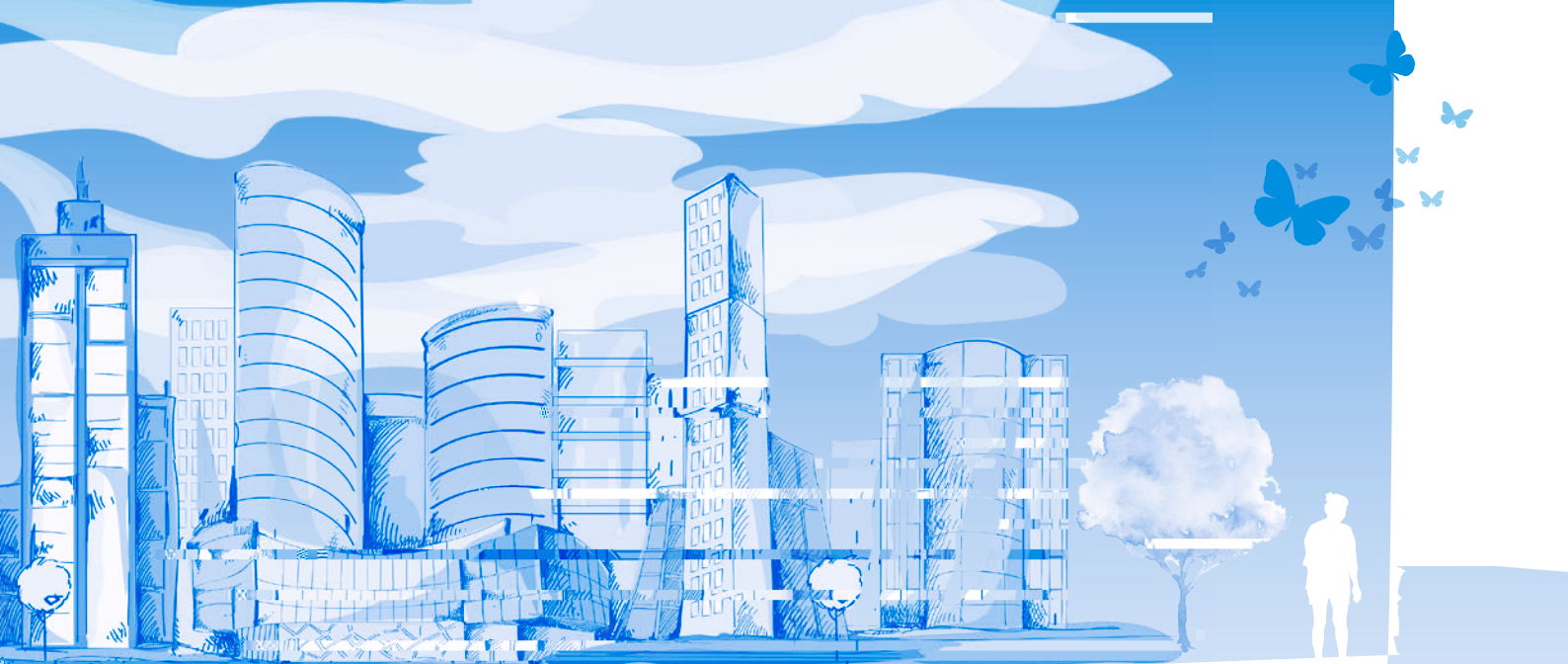

目錄

® ! Ø	2
ì ?	4
8 ? Ž	5
M # 4 À ~ ±	15
l ü + °	22
p l ÷ p Ø	27
è + e 9 + ÷ t M # [p < 1	37
• , ¥ ; * À œ € J ¾ 2 è •	39
• , ¥ ; ; — œ € J ¾ 2 è •	42
• , ¥ ; Ô Þ k Æ B œ € J ¾ 2 è •	44
• , ¥ ; \$ - t Ž œ € J ¾ 2 è •	46
® ! * À œ € J ¾ 2 è •	48
® ! ; — œ € J ¾ 2 è •	50
® ! Ô Þ k Æ B œ € J ¾ 2 è •	51
® ! \$ - t Ž œ € J ¾ 2 è •	53
ì œ • W	55
Q È	190



公司資料

h Ö 1 • I ® ! ? I Ø j

公司法定名稱

& £ « p ... P " ® !

公司英文名稱

賈鍍鉤痲 I 谷 九 丕 蚱 希 蚰 系 同 夫 九 丕 蚱 麒 鯨 韌

董事

執行董事

½ À < [€ è + — •
— π < [€ < R •
» Ö [< [<
Q < [<

非執行董事

½ © < [€ π ' è + — •
Î ö _ < [€ è + — •

獨立非執行董事^{註1}

a p ~ {
Ó ~ {
Ó ‡ [< [<

監事

r a π < [€ 9 + 6 ô © •
{ < [<
¹ ø ~ {
a ü < [<
î . < [<

• Wj

1 a Š £ x ~ Ě g d ý k Ö < [ô l è + , , £ d " Ž 0 Ě o ¹ , è + d l " Ž Ā , I ® ! ù m ø B è + ~
d 2020 Ě 6 Ü 23 Ú Î [Ö f

聯席公司秘書

½ > < [<
» F > ~ { (ACIS, ACS)

授權代表

a p ~ {
» F > ~ { (ACIS, ACS)

董事會委員會

審計委員會

a p ~ { € % o p 6 ô © •
½ © < [<
Î ö _ < [<
Ó ~ {
Ó ‡ [< [<

薪酬與考核委員會

Ó ~ { € % o p 6 ô © •
½ À < [<
— π < [<
a p ~ {
Ó ‡ [< [<

提名委員會

Ó ~ { € % o p 6 ô © •
½ À < [<
— π < [<
a p ~ {
Ó ‡ [< [<



戰略委員會

½ À < [€ % p 6 ô © •
î ö _ < [
- □ < [

註冊辦事處

• 7
& ² - > 9
) ø
• j) 125 î

總部及中國主要營業地點

• 7
& ² - > 9
) ø
ž ,) 329 î

香港主要營業地點

0 ¥ D ú
¬ § } 8 248 î
¢ ^ • Ð 40 }

股票簡稱及股份代號

& £ (01727)

香港H股股份過戶登記處

Y 3 Ç N î ¾ P " ® !
0 ¥ D ú
¬ § } 8 183 î
¥ q • Ð 54 }

公司網站

駢 □ 黍 莠 豕 謫 鞣 鱒 諗 丰 諗 流

投資者關係聯絡

e j(86) 312 331 1000
Â F j(86) 312 301 9434
e % jhebeijianshe@hebj.com.cn
® g j • 7 & ² - > 9) ø
c c c ž ,) 329 î
% Ü j071000

法律顧問

香港法律顧問

÷ [a
0 ¥ •
p € ? 1 î
Ë q } 27 }

中國法律顧問

— U a + Ô
• 7
/ 9 ì
B 3 ~ « } Q158 î
Ã q } F408

核數師

Ä Q 6 ü 6 a + Ô € \$ y w • ¥ « •
B 8 6 a
/ 9 ì
— Ä Q î
Ù ? Ä Q } } 16 4



財務概要

2020年6月30日止，本公司实现营业收入43.72亿元，较2019年同期增长29.2%

2020年6月30日止，本公司实现净利润2.47亿元，较2019年同期增长56.6%

2020年6月30日止，本公司实现经营活动产生的现金流量净额0.14亿元，较2019年同期增加0.17亿元

截至2020年6月30日，公司总资产9.18亿元，较2019年6月30日增加0.17亿元

截至2020年6月30日，公司净资产8.64亿元，较2019年6月30日增加0.17亿元

截至2020年6月30日，公司资产负债率为6.1%，较2019年6月30日下降0.1个百分点



8 ? Ž

- | ¥ • X€ 2 ĩ j

年度	截至6月30日止六個月	
	2020年	蟻趨 Ę
[O Æ ©	208.09	396.94
Ò ^ û & â	66.30%	71.31%
? p £ D £ ^ û & â	26.74%	19.67%
Y 8 ĩ l ü ^ û & â	6.96%	9.02%

房屋建設業務

ç A % ã e@ \ + 8 e ^ 8 ĩ 8 ° f d 6 ^ û Õ f ç A ø < Õ ... Õ Ÿ }
 Å ... £ ° f f * % < Õ d ç A a † ° f Y Ô p ô í š d < D ^ e @ ?
 ^ û e Ò Ç e t ĩ # ^ û f ç A u a % ï ± % ° f d 6 ĩ ö b e
 X ç Û ^ * e d 6 ô £ ê ĩ Ú Û e @ ... a ĩ Ø ĩ ½ - ° f 2 , a † f 2 0 2 0 Ę j Ę d 8
 Ò 8 Y - | ¥ • X % [O Æ 137.96 © d Ę • , % [O Æ 283.05 © f

Ò 8 - | ¥ • X d 2 ĩ j

年度	截至6月30日止六個月	
	2020年	蟻趨 Ę
[O Æ ©	137.96	283.05
Ã ^ û & â	66.76%	64.55%
® • ^ û & â	21.70%	24.13%
^ 8 ^ û & â	7.68%	9.98%
8 ^ û & â	3.86%	1.34%

基礎設施建設業務

đ * %ø A è Ð 8 Y Ò . dø A %ø 9 A q t . ? p £ D ° f d 6 ^ û Õ d
 < 6 å ¿ å ^ # e ÷ ¿ 6 2 e ì 9 M 8 e ä ` . e ®) e x f ¿ Ú 8 £ D f ø A ø < Õ
 ... Õ ÿ } µ p ° f f ø A Y ? p £ D £ Ò ô %ø ... ® A ´ f 2020 Ë j Ë d 8
 ? p £ D £ 8 Y - ! ¥ • X %ø [O Æ 55.64 © d Ë • , %ø [O Æ 78.09 © f

? p £ D £ 8 - ! ¥ • X d 2 ij

年度	截至6月30日止六個月	
	2020年	螻趨 Ë
[O Æ ©	55.64	78.09
9 A ? p £ D £ ^ û & â	74.33%	64.52%
t . ? p £ D £ ^ û & â	25.67%	35.48%

專業及其他建築工程承包業務

ø A u - õ Ú e Ä e { ô ¿ t L Y 8 ï 9 Y / ¿ ¼ Õ ÿ ^ û Õ ° f f
 ø A Y Ú e Ä ^ û S > < ï e @ e 6 2 ¿ Ä Í M 8 ø ¿ d e Ú Ú . , ¿ ° û U £ ê Y
 6 Ð e Ä ¿ j • f { ô . 1 8 ¿ _ { R e p V ¿ f \ Ó Y ° f ô Õ _ • f t
 L . 1 J 8 J ô ^ û • ^ † Y) 6 q L t ^ # f 2020 Ë j Ë d 8 Y 8 ¿ l ü
 ^ û Õ 8 Y - ! ¥ • X %ø [O Æ 14.49 © d Ë • , %ø [O Æ 35.80 © f



8 ? Ž

Y 8 ž l ü ^ û Ö 8 - l ¥ • X d 2 i j

截至6月30日止六個月

年度	2020年	蟻趨 Ę
[O Æ ©	14.49	35.80
Ú e Ä & â	5.84%	25.47%
{ ô & â	21.73%	16.68%
t L & â	33.41%	30.97%
l ü 8 & â	39.02%	26.88%

新簽合同代表性工程

序號	項目名稱	業務分類	所屬區域
1.	- > 9 K S • Ð < ë ë ~ b] ¥ } q ; Å } } ° f D ^	® •	& ² - > 9
2.	@ í ä t ³ ¢ ì X î ë € G29-01¥ €1#} -9# } e e ¢ Ú ~ e ® h ž ® h « •	Ä	& ì ² M È 9
3.	e † 6ì } ³ † ¥ ° f / š € A e B e D ® ĩ • ô ž ä • £ ^ û	Ä	& ² e † 9
4.	? ° é Ú K ^ û - 8 ^ û D ^ € S z l •	t • ? p £ D £	? ² ° é 9
5.] Æ ì ê z ® ; Æ ^ û € Z , • D ^ < Ö ^ û	9 A ? p £ D £	? ² ? È 9
6.	< e W d ¾ ö î É 8) ` • ž [Ò ` ® EPC ^ û < Ö	9 A ? p £ D £	& ² < e 9

在建項目代表性工程

序號	項目名稱	業務分類	所屬區域
----	------	------	------



竣工項目代表性工程

序號	項目名稱	業務分類	所屬區域
1.	- i • • 9 E < € 9 l < - ë • ° f D ^	® •	& ² i • • 9
2.	ó \$: v € S , • 1#-3# e 5#-13# e 15# e 55#-58# Ã } d 61# e 70# ã • @ d @ h « S , i ó \$: v € Z , • 25#-33# e 35# Ã } d @ h «	Ã	& ² E à 9
3.	¼ i S è » ; (1# } 20 ° € f ÷ • L c e • * 8 ä ° f • S z l	^ 8	/ 9
4	L ') Ñ i k) Ñ . x) ß 1 B • ^ û S z l EPC < Õ	9 A ? p £ D £	& ² i • • 9



- 4. Å | ; (£ ~ 6 j] ^ a † ; (£ ~ 6 ^ * d 7 • † 8 ! " • Ð & ^ 2 i . % [O Å 00 ¬ © ¢ , i ~ Þ ' ð ^ 8 } ^ a • a i . % ^ 2 t ^ û ¼ ú • Ð ~ & ^ 2 î Q å ~ ® [Ò L B ^ û ¼ ú • Ð™ Ä ® ! a - - > 9 ! " ð - • Ð f
- 5.] Æ * Æ j ë Ÿ ! " ¿ Û - Ó] Æ * Æ d Ú 2020 Ě 6 Ü µ d - ¬ Æ Y † 12 ° € l • i ü Y ; 3 ° • d - a Y ; 81 ° € l • i ü Y ; 10 ° • d { ' • 9 * Æ 7 ° f

第三部分 未來展望

! Ě Y - ¿ l A ¥ < d J - • 7 Ó m ø 8 ¢ 7 J > Y Â g ° ð ž e Q Í ð ? e # > í ð } Y ® • [+ • f l ® ! ø B ¢ ° # > £ D d § b ® _ ¥ < # > . Y Æ & ÷ ; f

l ® ! ! Ě Æ & • Ó ¢ ° ¾ ö ! " 8 z d ¼ \$ ~ d g ž ™ • Æ à x œ f J 8 S l Û , l « 1 f ø ~ d / # Ö d ¢ ç Ä ™ % ^ * < ? d ^ ¢ ° ^ * ' Q ¼ ^ d ^ 2 ¼ d ÷ M # Y Z e • í q È À f

v ° f Å £ († Ž . q v . f . @ ° f Å £ 1 ¢ q Æ ¥ » µ U d % l ® ! J { » µ i • Ú 6 f d , ž ™ , œ Y ô f z ~ S 1 J ¼ \$ \ £ Y • Æ 8 zd @ - Q ~ d , ž ™ K , Ó S w H ¢ > i • Y ° f \ d - Ó ð F t d w É) i Y f ... & d % ¼ \$ w * = Y f f z d 6 Þ b Ò _ f



l « - Ě • Y ^ * 6 D • † S É ü ½ Y 9 û U Y ² ~ ® d : 5 ø 9 % ô ñ d œ & e œ O e
 œ Û š ß 9 f & Á - ¿ ¥ ‹ Y Ø d ç A ¥ Z - 5 û n Y • ø Z Z = Ð Á d³] » µ Z b Q
 9 š ĩ Y @ û • d ? 9 ~ 7 • Ā ° f £ f B › " ê ÷ d ç A } S 6 7 š • d † S É
 Æ e • } Ò M # û d Z ± Ò 9 d É } Ò Y Í d œ Ò j • e ß • Ú Si •
 Û d v • û U L e d / # Ö d 9 b d ° ° f ' 3 e³ z e Ý ® ¿ 5 Ò • b d Y Ò ê Ě d % Ò
 d 6 Y 8 Ô Û é f

æ Á « C ¾ ö û Y ¼ É \$ d = ž p ~ - ? ™ Y ´ ë * 8 | ì d / ‹ J 5 f v Á A ´ ;
 (³ ° f Y ë ! d S › ° f ' 3 £ D d 4 4 Ý ¼ª , d d ÷ Á Ÿ 4 ã d d ÷ • z f l ã s É 7
 • Ā ? p £ D ° f d ⁀ 8 t • e ÷ ° ®) e - 3 8 € [Ò - e ÷ L j ¿ 8 • e á - e á
 z 7 # ĩ 9 d ¼ D œ Û œ e œ @ û ' 3 d ½ - @ û • Ā ¼ Û ' † f g J v Á ç EPC ° f
 Y ž p d , : ~ ã ì ¿ +EPC ™ µ G ¿ | ì d ⁀ ° f ^ û < Ò ĩ 9 Þ Ô Ó f

ë ! 7 O [d ë ! Ê : ê Ě d m " • 9 d = ~ ĩ 9 » - e ~ • . e 5 ^ á ; ^ û
 ° f £ d \ ^ û £ k Y ~ Ð] 2 [O Ê : Y F Ð d } • • e - e ` Y V C - Y ¾ ö
 # — Ā f

X • ĩ • 5 G e [^ } • e ^ 8 • L c e } F ì 9 e [J <ª - ĩ 9 Y £ f 8 n õ Ā U 8 d
 (p J ç A Ā m v Y ì l d , - Y j e - Y ĩ 9 p Ç N " š Ā U Y Ō _ f ç A " Ā \ Ā U
 Ō 1 e Á Ÿ e D ¥ - Y | ì d » } Ā ! ô - e * 8 ' - Y ĩ d ĩ ĩ qª 8
 Y 7 è ° t f



8 ? Ž

ô - 8 | ì d] ¼ ú ž p ~ PPP+TOD™ PPP+ z ® š ĩ ™EPC+ z ® š ĩ ™EPC+PPP™
- « d ¯ « z ® ; \ e ° f B e ³ D \ ¥ e « . Å ¥ * e ® ; | ì Ù & Q = ý q
j \ f ô - ¾ ĩ 9 d _ ½ a e TOD | ì « d = ~ ' † Ó ž 9 Y ; (] ¥ e
÷ › - ì e ü Þ) ç f 9 ° t · ç e L " d œ J 8 š ĩ ° f f ç A s ¥ * 8 ç ; B ´ è Ù d
d 6 * 8 « û U d Z Ð Y = á Þ ì 6 d ° Q š ó X * Y • • f

a e » a Ä - e ½ ¥ æ } D e ì q £ Y Ý & Ú > f = ¢ Ð 7 • ~ S m S) ™ . + d
= š ß 7 ç 9 f

l ® ! @ b B ç ĩ ‹ Y £ ^ û q 9 A] ¥ d 6 f ç A © F » ° f Y Ã , Œ e
@ û Z Ü e / e , · \$ d ± ¥ " . · ê Ë q ´ ¯ , Ð d % Ò Í
t = f



財務回顧

營業收入、營業成本及毛利

截至2020年6月30日止六個月，本公司總營業收入為人民幣143.72億元，較2019年6月30日止六個月增加59.26%。總營業成本為人民幣85.95億元，較2019年6月30日止六個月增加57.83%。毛利為人民幣57.77億元，較2019年6月30日止六個月增加59.26%。

建築工程承包分部經營業績

	截至2020年6月30日止六個月				2019年6月30日止六個月			
	收入 人民幣 億元	成本 人民幣 億元	毛利率 %	佔比 %	收入 [OAE €]	成本 [OAE €]	毛利率 %	佔比 %
總計	94.51	90.07	4.7	66.9	141.24	134.13	5.0	70.9
中國	30.96	29.07	6.1	21.9	42.11	39.69	5.7	21.2
海外	15.78	14.82	6.1	11.2	15.73	14.94	5.0	7.9
合計	141.25	133.96	5.2		199.08	188.76	5.2	

截至2020年6月30日止六個月，本公司總營業收入為人民幣143.72億元，較2019年6月30日止六個月增加59.26%。總營業成本為人民幣85.95億元，較2019年6月30日止六個月增加57.83%。毛利為人民幣57.77億元，較2019年6月30日止六個月增加59.26%。



管理費用

螻螻 2020 年 1 月 1 日至 2019 年 12 月 31 日止，本公司管理費用為 189 萬 220 元，較 2019 年增加 6 萬 100 元，增加 3.2%。

研發費用

本公司 2020 年 1 月 1 日至 2019 年 12 月 31 日止，研發費用為 11 萬 370 元，較 2019 年增加 1 萬 370 元，增加 13.7%。

信用減值損失

本公司 2020 年 1 月 1 日至 2019 年 12 月 31 日止，信用減值損失為 48 萬 000 元，較 2019 年增加 48 萬 000 元，增加 100%。

投資收益

本公司 2020 年 1 月 1 日至 2019 年 12 月 31 日止，投資收益為 27 萬 200 元，較 2019 年增加 14 萬 000 元，增加 51.5%。

所得稅費用

本公司 2020 年 1 月 1 日至 2019 年 12 月 31 日止，所得稅費用為 70 萬 000 元，較 2019 年增加 98 萬 000 元，增加 140%。

淨利潤

本公司 2020 年 1 月 1 日至 2019 年 12 月 31 日止，淨利潤為 47 萬 000 元，較 2019 年增加 21 萬 000 元，增加 44.7%。



M # 4 Å ~ ±

流動資金、財政來源和資本架構

l « ô Å @ ¾ z * [Y \$ - ç ¹ > › % 6 d 6 - f Ú 2020 Æ Ü 30 Ú ç 2019 Æ 12 Ü 31 Ú d 1 Þ Y 4 \ " a " S Y \$ - ç \$ - J ± 9 % Ò [O Æ 51.28 © ç Ò [O Æ 66.75 © f

貨幣資金

Ú 2020 Æ Ü 30 Ú - Æ - % [O Æ 54.65 © d 0 2019 Æ K - Ç [O Æ 5.80 © d ô _ ð ¾ z q ³ z * [Y \$ - t X Þ Ô # f

財務政策

l « › , 9 Å \$ - t Ž ç \$ - q d (ç b j 5 L ¥ 6 - Ô ê Y ð 3 t - á ; d ð l S , « 4 8 ç l µ H # - · + ^ ð ç á ; f J 8 d l « Ý Å @ ¾ z Ô * [\$ - ç ¹ > › % 6 d 6 - f

交易性金融資產

Ú 2020 Æ Ü 30 Ú t ø ì - D * % [O Æ 0.58 ð - © d 0 2019 Æ K - Ç [O Æ .35 ð - © d ô _ ð l Æ « ^ Ä Y Å ± t ø ì - D * f

長期股權投資

Ú 2020 Æ Ü 30 Ú — , p Æ ³ % [O Æ 31 © d 0 2019 Æ K # [O Æ 1.10 ð - © d ô _ ð Æ B , h ³ & B f

應收賬款及長期應收款

Ú 2020 Æ Ü 30 Ú Ð x * › = % [O Æ 0.09 © d 0 ~ 2019 Æ K # Y Ò [O Æ 2.60 © d ô _ ð S , « Å ± ^ û Q Ô ç d Æ . 0 f f — , Ð x › € < S Æ « Q , Y Å ± • q X % [O Æ 1.20 © d ô % \$ ç ¾ Æ ° f Ð x › d ? | 5 ; f

其他應收款

2020 年 6 月 30 日 的 賬 面 價 值 為 1.18 百 萬 人 民 幣， 2019 年 12 月 31 日 的 賬 面 價 值 為 51 百 萬 人 民 幣。

合同資產及建築服務合同負債

2020 年 6 月 30 日 的 賬 面 價 值 為 413.22 百 萬 人 民 幣， 2019 年 12 月 31 日 的 賬 面 價 值 為 8.03 百 萬 人 民 幣。 2020 年 6 月 30 日 的 賬 面 價 值 為 5.94 百 萬 人 民 幣， 2019 年 12 月 31 日 的 賬 面 價 值 為 0.04 百 萬 人 民 幣。

其他權益工具投資

2020 年 6 月 30 日 的 賬 面 價 值 為 34 百 萬 人 民 幣， 2019 年 12 月 31 日 的 賬 面 價 值 為 45 百 萬 人 民 幣。

短期借款、長期借款、一年內到期的非流動負債

2020 年 6 月 30 日 的 賬 面 價 值 為 53.19 百 萬 人 民 幣， 2019 年 12 月 31 日 的 賬 面 價 值 為 2.82 百 萬 人 民 幣。



M # 4 À ~ ±

應付票據及應付賬款

2020 年 6 月 30 日 348.79 2019 年 12 月 31 日 10.68
2020 年 6 月 30 日 47 2019 年 12 月 31 日 66

資本支出

2020 年 6 月 30 日 5.03 2019 年 12 月 31 日 4.71

資本承諾

2020 年 6 月 30 日

財務的比率

2020年 6月30日	蟻趨 12月31日
----------------	--------------



借貸及資產抵押

2020 年 6 月 30 日，本公司有 1.05 億元 2019 年 12 月 31 日，本公司有 1.29 億元。2020 年 6 月 30 日，本公司有 4.2% 至 12.0% 的利率。2019 年 12 月 31 日，本公司有 4.4% 至 12.0% 的利率。

重大收購或出售

本公司在 2020 年 6 月 30 日沒有任何重大收購或出售。

或有負債

2020 年 6 月 30 日，本公司沒有任何或有負債。2019 年 12 月 31 日，本公司也沒有任何或有負債。

人民幣匯率波動及匯兌風險

本公司面臨人民幣匯率波動的風險。由於本公司的業務和資產主要位於中國，因此人民幣匯率的波動可能會對本公司的財務狀況產生影響。本公司將密切關注人民幣匯率的波動，並採取適當的措施來管理匯兌風險。

僱員及薪酬政策

2020 年 6 月 30 日，本公司有 8,062 名僱員。2019 年 12 月 31 日，本公司有 8,062 名僱員。本公司的薪酬政策是根據市場行情和員工的表現來制定的。本公司將根據市場行情和員工的表現來調整薪酬。



其他事項

已發行股本

Ú 2020 Ě6 Ü30 Ú d l ® ! p l < p % [O Æ 1,761,383,500 © d ± % 1,761,383,500 p d Ê p & = [O Æ 1.00 © Y p ... f S , « d l ® ! p l (ì \$ f

遵守企業管治守則

l ® ! ç b õ : ç (j 5 0 ÷ † 8 M 7 å ; d ø L ¥ 8 Ô ê ç p Ě f

% ½ - l ® ! • D ± 5 l ® ! - j 9 • Æ h Y È d l ® ! Š S › Þ Ö Y ® ! 9 M V ô (ç b 5 f • l « Å 9 › ç † 8 M 7 Ú S f

l ® ! u ø 2 k ® ! Ý û e ç è + 6 • h % p 6 Y ^ * Z Æ e ® ! , e ç ´ ë , e , • q • í ì Ö • Y • › ø ç 0 ¥ L t Ô Y Þ ë • › • í 6 * d 1 , » l ® ! ! 1 Þ £ e ³ k ë • M # q ^ * f

Ú 2020 Ě6 Ü30 Ú ß ¬ H Ü , œ d l ® ! Š m Â j 9 • Æ • } d , † 8 M 7 Â Æ ' ç † 8 M 7 S ~ Ô Þ Â Æ à Ö d (® v Y l • Y } µ p D ð 3 l • f

遵守標準守則

l ® ! Š ® v j 9 • Æ • } d • j 9 ĩ [è + † Ç N t ø Y z _ Â Æ ' € z _ Â Æ ™ • * % è + ç 9 + † l ® ! Ç N t ø Y % Â Æ f l ® ! Š £ è + ç 9 + * \$ › _ d Œ è + ç 9 + ½ © ¼ ð Ú 2020 Ě6 Ü30 Ú ß ¬ H Ü , œ « Š m Â z _ Â Æ Ô 1 • › f Æ



修訂公司章程

蠖趨 È12Ü31 Ú d è + 6 2 D (. @€ I • < • ë ò L ® ! Ý û Y D é d ô % L ® ! Ý û •
 ¿ I ® ! p } 6 Y .] , " ø ¿ H p p ... ~ Œ t . ™ Y ´ ë â > f j D é Š õ 2020 È3 Ü30
 Ú š Y2020 È K S ā W Ū p } 6 2020 È K S ā « p ó 9 p } 6 ¿ 2020 È K S ā H p
 ó 9 p } 6 ø \$ 9 Ô D é 2 D . @ f L Y ® ! Ý û 2020 È3 Ü30 Ú Î [Ö d ® ! Ý û Œ
 Ö Š 1 õ 0 ¥ L t Ô Þ £ ø c g ¿ I ® ! c g f < I ® ! Ú , ± 9 % 2019 È12Ü31 Ú ¿
 2020 È3 Ü30 Ú Y ® S d ø ¿ Ú , 2020 È1Ü22 Ú Y2020 È K S ā W Ū p } 6 2020 È K
 S ā H p ó 9 p } 6 . L f

2020 È5 Ü12 Ú d è + 6 2 D (. @€ I • < • ë ò L ® ! Ý û Y D é d ô % L ® ! Ý û •
 ¿ è + 6 \ Ó Y Å ± ā > f j D é Š õ 2020 È6 Ü23 Ú š Y2019 È p „ È } 6 ø \$ 9
 Ô D é 2 D . @ f L Y ® ! Ý û 2020 È6 Ü23 Ú Î [Ö d ® ! Ý û Œ Ö Š 1 õ 0 ¥ L t
 Ô Þ £ ø c g ¿ I ® ! c g f < I ® ! Ú , ± 9 % 2020 È5 Ü12 Ú ¿ 2020 È6 Ü23 Ú Y ® S d
 ø ¿ Ú , % 2020 È5 Ü25 Ú Y2019 È p „ È } 6 . L f

ð j Ö Ô . d I ® ! ò S , « (Ì Á I ® ! Ý û * , } » f

購回、出售或贖回本公司上市證券

I ® ! Ð I , • n ® ! ò Ú 2020 È6 Ü30 Ú ß Ñ H Ü ? Ì ... « e / Ð Û « I ® ! , j 9
 Ç N f



I ü + °

股息分派

2019年末期股息

ì ½ I®! p ò 2020 È6 Ü23 Ú š Y2019 È p „ È } 6 2 D · @ Y~2019 È ; — ± ā k é™d I®! ø Ú 2019 È12 Ü31 Ú ß È ā n ò j 9 ®! p ; — Y 32% Y p X £ p | i \$ - p ; d < X % [O 246,593,690 © f I®! £ ò 2020 È7 Ü8 Ú€ K , g •• I®! p • Y « p p ÿ H p p | i 2019 È K , p 1 d È p | i [O Æ 0.14 © \$ - p ; € ^ ü • f K , p 1 Š ò 2020 È8 Ü10 Ú€ K , S •† | i f < I®! Ú , % 2020 È5 Ü25 Ú Y2019 È p „ È } 6 · L ÿ Ú , % 2020 È6 Ü23 Ú Y® S f

2020年中期股息

è + 6 " D 1 Ú 2020 È6 Ü30 Ú ß - H Ü | ù • , p 1 f

首次公開發售所得款項之使用情況

I®! ò 2017 È12 Ü15 Ú - 0 ¥ L t Ô ô j 9 f i ½ Ä Q 6 ü 6 a + Ô€ \$ ÿ w · ¥ « • H Y Ä Q 6 (2019) Y ÿ K61319209_J03 î • Ä ä í « - 4 \ < 1 à Ç S € • Ä ä í « - 4 \ < 1 à Ç S '™•d I®! 1 I ò L t Ô j 9 p / ä ® š i / - p ÿ a t X ä p Æ€ ½ Ý p ä Ô › È k • Ä ± 4 p i - p Y Ô { › ° X€ Ô ð L t Ô t ø D l e 0 ¥ Ç 9 6 D l e Ç N î ¼ l e x › Ô I \ • ò % 1,972.25 ò - ¥ © f

§ d I®! Ú , % 2019 È1 Ü14 Ú Y2019 È K S ā W Û p } 6 · L ÿ Ú , 2019 È2 Ü25 Ú Y2019 È K S ā W Û p } 6 ³ C ® S 2019 È2 Ü25 Ú d I®! 2019 È K S ā W Û p } 6 2 D · @ Y è ò » Æ " i / Ô { › ° X \ Ä Y D é d < (1) Z < • \ ò l « ò \$ P ÿ Ú Y PPP ° f h Y p Æ ³ › ° Æ % \ ò % l « ò \$ P ÿ Ú Y p Æ ³ d 6 - i (2) Z < • \ ò l « ò \$ P ÿ Ú Y PPP ° f h Y p Æ ³ Y Ä ± Ô { › ° X€ Ò [O Æ 160.81 ò - © • ä \ * l « Y S › ®! \ Ä d < (" ò Õ ù l ®! Ú l 6 • Y l ® a - ÿ - n Ó l e ‡ p Ó l e Y 8 š Õ ÿ l ü š Õ € »™•f ð j » . d I®! Æ " i / Ô { › ° X \ Ä ? i l ü f

õ S , K d l ® ! œ " ï / Ô { › ° X Y 4 \ ‹ 1 ½ h j

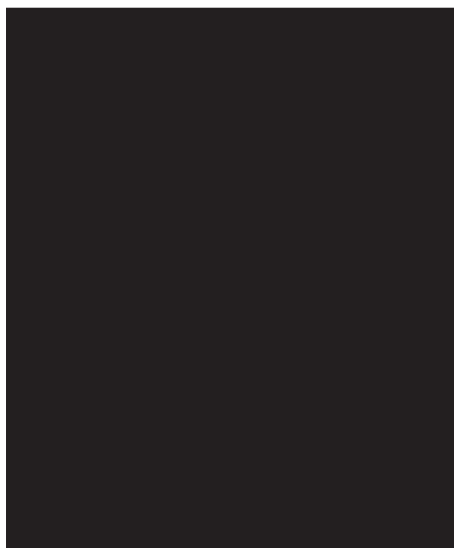



I ü + °

I®!2k7•. Ò M# ... A Ö•8j¿ » YÔ{>°\Ä øª>j9Í« -YÕù
 ¿4\fÚ 2020 Ě6Ü30 ÚdI®!] 4\Í« -•Óøó\ÄÕùÒ [OÆ1,603.32
 õ¬©dI•\õÕÿ £ J•^Y ^ûÕ °f~>°Ò [OÆ 642.73 õ¬©i\õ
 %oI« õ\$P¿Ú pÆ³ ÖÄd6 -~>°Ò [OÆ482.44 õ¬©i\õ-Q, ÚĐ
 ~Äµ"r>I-X¿;1~>°Ò [OÆ 160.81 õ¬©i\õS>®!\ÄY>°Ò [O
 Æ317.34 õ¬©fðj -4\dÚ 2020 Ě6Ü30 ÚdI®!Ô{>°õq -Ò¥©3.16
 õ¬©d[OÆ23.39 õ¬©€I• ^;1x]Ò[OÆ 20.95 õ¬©dÖ©0.44 õ¬© J4\d
 äÅ± -ÀóõI®!-Ö š£YY*ÒfI®!Zì½ï••+e9 K1¿ » Y
 Ô{>° X\ÄdÔfZÄ Ô{>° X³]4\fl®!k dqh J4\YÔ{>°Z
 2k » Yâ7¿\Äõ 2020 Ě12Ü31 ÚĐ~Ä„p \f

期後事項

õ I S p £ k . d 2020 Ě6Ü30 Ú õ ¼ç Ú , d ? ì ï [, } , + ° f

審計委員會審閱中期報告

I®!2 %p6Óp <a p~{€%p6ô©•e½ ©<[eÎö_<[eÓ ~{qÓ‡
 [<[f I ®!2 %p6Š2a(½©I« Ú 2020 Ě6Ü30 Ú ß¬HÜY•, 86®
 2020 Ě•, S¿2k•7†86 _ÆY•>Ü;YÚ 2020 Ě6Ü30 Ú ß¬HÜYJ¼2
 è•,ì Œ f



股本及股本變動

本公司於2017年12月15日經股東大會批准，發行總額為1,733,334,000股，每股面值0.125港元，共計208,049,500股，每股發行價為8.333333333333333港元，總發行金額為1,761,383,500港元。

截至2020年6月30日止，本公司已發行股本總額為1,761,383,500股，每股面值0.125港元，共計208,049,500股，每股發行價為8.333333333333333港元，總發行金額為1,761,383,500港元。

截至2020年5月22日止，本公司已發行股本總額為1,761,383,500股，每股面值0.125港元，共計208,049,500股，每股發行價為8.333333333333333港元，總發行金額為1,761,383,500港元。

建議A股發行方案

本公司於2019年7月19日經股東大會批准，發行總額為1,733,334,000股，每股面值0.125港元，共計208,049,500股，每股發行價為8.333333333333333港元，總發行金額為1,761,383,500港元。



p l ç p ø

% Y l ä i A p (j 9 Y ê d i ½ ® ! , e • 6 [O • q 7 Ç N , ' e / ä ® š i p C (j 9 M # l , ' ' ë , e , • e • Ý d ¼ ~ - e Ú ô D d D l ä i A p (j 9 Ù é < ½ h j

(1) i p C G ó q & = j [O Æ w • p Æ p • d p C & = % [O Æ 00 © f

(2) i A p p Ž j D i A p p C p Ž " t @ i l ® ! < p l Y 25% d C " t @ 587,127,833 p f H i p Ž _ W Ú p } 6 e ó 9 p } 6 ñ Æ è + 6 ~ - e Ú ô i ½ 9 < 1 (¥ l ä i p C í « - ³ ° f Y - ê Ë Ž X ½ › d ð ^ i p Ž ø • 7 Ç 9 6 è X Y p Ž % _ f

(3) i Á e j L ¥ 7 • , , • q • 7 Ç 9 6 ç l ü ' ë 9 M Ú ô • › â • Y Á e q Š ¼ - j t Ô š m * Ò Y ¨ « í [e , [q l ü ³ k € 7 • , e , • « ß k ð . • f l ® ! Z ® _ & ... £ D ¼ A ® © ... k Y ø d (½ - " 6 £ l ® ! Y ë ' [{ ç J Ð l ë L [ä i A p f

(4) i Ù ì j ® _ c h £ Á e ä / ~ c j - a ... ' ¥ Y Ù ì Ð • 7 Ç 9 6 • › Y l ü Ù ì f



(5) i p C Y ø

j p ñ Æ è + 6 ~ - e Ú ô . @ ª § q (É ½ ›
ø œ d Í 2 k L ¥ , , • ç • 7 Ç 9 6 Þ ë • ›
Y Ù Ì ½ › i ø f

i ½ • 7 Ç 9 6 o : Y • Ç N i ~ Õ V M # l , 'd /
ã ® š i p p C d ø . @ £ c h ³ k Y Ù Ì
½ › p C i ø d p ø . @ i [~ ô Õ V ô
X \ Ÿ › l ü ¥ , Y Ù Ì ½ › i ø f

i ½ • Ç N i ~ Õ V M # l , 'd / ã ® š i p C ®
\ \ Ÿ › Ù Ì Y d Æ Å £ c j ³ k i d " † c
h q ã / i / ã ® š i p C ® \ Ù Ì Y d c
h ³ k d i [q ô Õ V Z i ½ Ð ... \ ð Ý
a ... < Ž • ð ÷ Y Å ± d \ ð Å ± " { - õ Ô Þ c
h ³ k Ý a ... < Ž Y 0 % d Í i ½ õ q ç Ý a
... p Ž X ½ › i ø f



p l ç p ø

ì ½ ® ! , d p C ï Y ø ø õ p C & = d p
ø t @ p C & = d (" { - õ p C & = f l ® ! l ã Ý
ï Y A p & = % [O Æ00 © d^a ä A p i ø Z "
- õ Ê p [O Æ1.00 © f ð² m C ä ° • › . d l ã Ý i
Y A p J £ › i µ f

½ › ¼ ç A p i ø Û d l ® ! Z ý G h •^a o j (i) l
® ! Y Ì 8 6 i (ii) l ® ! • 8 l ü A p j 9 i [
Y ; i 9 ® i (iii) 9 K 1 i (iv) H p Y t ø ø i (v)
´ ë , , • Y • › i ç (vi) ´ ë 9 M Ú ô Y • Æ ç A f

(6) p C j 9 ® Æ

j j t Ô f

(7) A p i Í « - \ Ä

j l ã A p i Y Í « - Ô ð i l \ d l ® ! Ý \
õ³ PPP ó ° f € ¥ Ò [O Æ55,000 - © BOT ó
° f € ¥ Ò [O Æ13,000 - © • ç l ü Í³ ° f € ¥ Ò
[O Æ27,500 - © • f ½ d ° f Ý 4 \ Í «
- ¥ Ò [O Æ395,500 - © f



ð l ä A p i ¼ ç í « -€ Ô ð Á Ð Y i l \ •
" • j ° f Y ³ ê d l ® ! Z ì ½ j ç ³
° f Y À à " ± • ³] d - y y Z _ l ® ! . @
* ù ì Ô f ð ¢ ¼ ê Ð 9) F ¢ o ñ ç j
í « - ³ ° f - l ä i í « - Q Ä @ ² †
< , ³] Y d l ® ! Ý ø Þ - e Õ r > Ð D
a # ù ì < , † ³] d l ä i í « - Q d
l ® ! Z ø í « - Ä l < , Š ³] ' Ð í ³ ° f Y
Þ - ç J Ð µ " < , Õ r > ç J Ð D a # f ð ¼
ç í « -€ Ô ð Á Ð Y i l \ • t @ j í « -
³ ° f Y ³ ê d Æ µ q - Z 2 k • 7 , , •
ç • 7 Ç 9 6 Y ' ë • > 5 , > û • \ õ Þ l ®
! t - f

- (8) i l \ Õ Ä j l ä ® š i p ... i % i - p d Æ Å i l \ _ l ®
! Õ Ä f
- (9) Õ v ù ì j q X v f
- (10) 7 % ¢ « . í « p ... (j 9 j • 7 Ç 9 6 - X l ä i A p (j 9 d l j 9 Y p ...
Y p ... Þ " ® !





p l ç p ø

(11) Ô D Y Þ Ö , j l ä i A p (j 9 Y Þ ë Ô D l ® ! 2019 Ë K Z ä W Û p } 6 e l ® ! 2019 Ë K S ä « p ó 9 p } 6 ç l ® ! 2019 Ë K S Æ p p ó 9 p } 6 - X ~ Ú C 2019 Ë 9 Ü 16 Û 12 H Ü « Þ Ö f

Þ ë D A p i Y † S É ç l ® ! Ú , % 2019 Ë 7 Ü 19 Ú Y ® S e Ú , 2019 Ë 8 Ü 27 Ú Y 2019 Ë K Z ä W Û p } 6 2019 Ë K S Æ p ó 9 p } 6 · L d ø ç Ú , % 2019 Ë 9 Ü 16 Ú Y ³ C ® S f

董事、監事及最高行政人員於本公司及其相聯法團的股份、相關股份或債權證中的權益及淡倉

õ 2020 Ë 6 Ü 30 Ú d l ® ! è + e 9 + ç ð ÷ A [p õ l ® ! Ð l ´ L , € > È Ç N ç , - â 7 K X V Å • Y p ... e ´ ë p ... Ð À Æ Ç • 1 (ð ì ½ Ç N ç , - â 7 K X V Å K 7 ç 8 ± Å ²] 6 l ® ! ç L t Ô Y Æ B ç ñ Q € < ì ½ Ç N ç , - â 7 Y Þ ë â Ö — ... * Ð V % 1 Þ Y Æ B ç ñ Q ð (ii) ¾ } õ ì ½ Ç N ç , - â 7 1352 â ² À Ä Y î ¾ « Y Æ B ç ñ Q d (i) ì ½ z _ Å Æ ²] 6 l ® ! ç L t Ô Y Æ B ç ñ Q ½ h j

董事、監事及最高行政人員於本公司股份的權益及淡倉

董事、監事及 最高行政人員姓名	身份	擁有權益的			於2020年 6月30日	於2020年 6月30日
		股份數目	股份類別	權益性質	於本公司 於相關 股份類別 的持股 概約百分比	全部已發行 股本中的 持股概 約百分比

½ © [¹	a › S , Æ B	1,300,000,000	« p	» Q	100%	73.80%
--------	-------------	---------------	-----	-----	------	--------

• Wj

- ö 2020 Æ6 Ü30 Ú d û ³ \ Ÿ 5 Þ I ® ! 5.54% p Æ ç • Š ³ 43.63% p Æ f ä . d ¥ • 5 Þ • Š ³ q h 56.37% p Æ ¥19 ¢ H [i Ö U d ¼ • Š ³ Ó m Î Ð ö ¼ ¢ Ó % • Š ³ p Ú d ⁀ ö • Š ³ Y p } 6 j 4 l ³ C Æ ç 4 • Š ³ p Y Ô Þ I ü Æ ; Û S \ (Z 1 f 1 } û ³ Y Ô › f ⁂ ä d i ½ Ç N ç , ¬ â 7 K X V Å d û ³ — V % ö • Š ³ 100% p Æ • ¹ Þ Æ B d ⁂ p ö • Š ³ Ô 5 ¥,202,500,000 p p ... • ¹ Þ Æ B f Ø 2020 Æ6 Ü30 Ú d ½ © [\ Ÿ 5 Þ û ³ 90% p Æ d Þ û ³ \ Ÿ Ð œ Ÿ 5 Þ • Š ³ 100% p I Æ B (\ Ÿ 5 Þ I ® ! 5.54% Y p Æ f ⁂ ä d i ½ Ç N ç , ¬ â 7 K V Å d ½ © [— V % ö • Š ³ 100% p Æ Ø 31,500,000 p p ... • ¹ Þ Æ B d (⁂ p ö û ³ \ Ÿ Ð œ Ÿ 5 Þ ¥,300,000,000 p p ... • ¹ Þ Æ B f



董事、監事及最高行政人員於本公司相聯法團的股份的權益及淡倉

於2020年
6月30日

董事、監事及 最高行政人員姓名	相聯法團 名稱	身份	於相聯法團 擁有權益的 普通股股份數目	權益 性質	佔相聯法團 已發行股本 概約百分比
董事					
½ © ◊ [1	û ³ ²	¼ B ¹ þ [45,000,000	» Q	90.00%
	• Š ³ ³	a › S , Æ B	231,500,000	» Q	100.00%
½ À ◊ [û ³ ²	¼ B ¹ þ [5,000,000	» Q	10.00%
Î ö _ ◊ [• Š ³ ³	¼ B ¹ þ [5,000,000	» Q	2.16%
- ¨ ◊ [• Š ³ ³	¼ B ¹ þ [1,000,000	» Q	0.43%
» Ö [◊ [• Š ³ ³	¼ B ¹ þ [1,000,000	» Q	0.43%
Q ◊ [• Š ³ ³	¼ B ¹ þ [2,000,000	» Q	0.86%
監事					
r ¨ ¨ ◊ [• Š ³ ³	¼ B ¹ þ [1,000,000	» Q	0.43%
{ ◊ [• Š ³ ³	¼ B ¹ þ [500,000	» Q	0.22%
ª ü ◊ [• Š ³ ³	¼ B ¹ þ [500,000	» Q	0.22%

• Wj

1. ö 2020 Æ 6 Ü 30 Ú d ½ © ◊ [\ Ÿ 5 þ û ³ 90% p Æ d þ û ³ \ Ÿ 5 þ • Š ³ 43.63% p Æ f ä . d ¥
• 5 þ • Š ³ q h 56.37% p Æ Y 19 ¨ H [i Ö U ¼ • Š ³ Ó m î Ð ö ¼ Ó % • Š ³ p Ú d - ö •
Š ³ Y p } 6 j 4 l ³ C Æ ç 4 • Š ³ p Y Ô þ l ü Æ ; Û S \ (Z 1 f 1 } û ³ Y Ô › f ¨ ä d
½ © ◊ [[€ Ä @ û ³ — V % ö • Š ³ 100% p Æ 231,500,000 p p ... • ¹ þ Æ B f
2. ö 2020 Æ 6 Ü 30 Ú d û ³ Y < p l p f % 50,000,000 p f
3. ö 2020 Æ 6 Ü 30 Ú d • Š ³ Y < p l p f % 231,500,000 p f

ð j Ö Ô Þ £ k . d ö 2020





p l ç p ø

主要股東於本公司股份及相關股份的權益及淡倉

õ 2020 Ë6 Ü30 Ú d 2 l ® ! ì ½ Ç N ç , - â 7 K336 â ² À Ä Y î ¾ Ô ¾ } d ø h [{€ (ç l ® ! è + e 9 + Ð ð ÷ A [p • õ l ® ! p ... Ð ´ ë p ... • ¹ Þ Æ B Ð ñ Q j

股東姓名	身份	擁有權益的			於2020年	於2020年
		股份數目	股份類別	權益性質	6月30日於	6月30日於
					相關股份類別的	本公司全部
					持股概約百分比	已發行股本中的
						持股概約百分比

董事、監事及高級管理人員情況

董事、監事及高級管理人員情況

Ú ð ¼ ç Ú , d l ® ! è + 6 e 9 + 6 ç ÷ t M # [p ô Ó < 1 ½ h j

l ® ! è + 6 • Þ è + 9 ¢ d < B è + 4 ¢ d ± 9 J ½ À < [e - ¢ < [e Q < [ç » Ö [< [i ç B è + 2 ¢ d ± 9 J ½ © < [ç Í ö _ < [i ù m ç B è + 3 ¢ d ± 9 J a Þ ~ { e Ó ~ { ç Ó ‡ [< [f

l ® ! 9 + 6 • Þ 9 + 5 ¢ d < p 9 + 3 ¢ d ± 9 J r a ¢ < [e 1 ø ~ { ç î . < [i ^ 9 + 2 ¢ d C { < [ç a ü < [f

l ® ! • Þ ÷ t M # [p 7 ¢ d C - ¢ < [€ B è + ç < R • e Q < [€ B è + ç < R • e » Ö [< [€ B è + e < 6 a ç Ì < 9 • e ÷ Ç ; < [€ < R ç < ^ û a • e u Ö À < [€ < R ç < ¾ ö a e ^ < [€ < R • ç ½ > < [€ è + 6 d ã ç < R ? # • f

ð l S Þ £ k . d ? ì ì ½ j 9 • Æ K 13.51B(1) â • › ² š Þ £ Y è + e 9 + ç A < R Ø f

董事、監事及高級管理人員任職變更情況

董事變動情況

õ 2020 Æ 6 Ü 23 Ú X Y l ® ! 2019 Æ p „ Æ } 6 j d (i) ½ À < [e - ¢ < [e » Ö [< [ç Q < [± 9 ‰ , ‰ K Z £ è + 6 B è + i (ii) ½ © < [ç Í ö _ < [± 9 ‰ , ‰ K Z £ è + 6 ç B è + i ç (iii) a Þ ~ { e Ó ~ { ç Ó ‡ [< [± 9 ‰ , ‰ K Z £ è + 6 ù m ç B è + f ä . d _ ð Š £ x ~ Æ g d K S £ è + 6 ù m ç B è + y k Ö < [ð l è + , , £ < d ” Ž 0 Æ o 1 , è + d l ” Ž Ä , l ® ! ù m ç B è + ~ d 2020 Æ 6 Ü 23 Ú Î [Ö f



è + e 9 + ç ÷ t M # [p < 1

• Ú d ò 2020 È 6 Ü 23 Ú X Y I ® ! K Z £ è + 6 K S ã 6 D d è + 6 Ô D o X ½ © < [Ä , I ® ! K Z £ è + 6 π ' è + — d ½ À < [Ä , I ® ! K Z £ è + 6 è + — ç Î ö _ < [Ä , I ® ! K Z £ è + 6 è + — d , , 2020 È 6 Ü 23 Ú Î I ® ! K Z £ è + 6 , , £ ~ Ú ß f

監事變動情況

ò 2020 È 6 Ü 23 Ú X Y I ® ! 2019 È p „ È } 6 j d r a π < [e 1 ø ~ { ç î . < [± 9 ‰ , ‰ K Z £ 9 + 6 p p Æ 9 + f • Ú d ¾ 2020 È 4 Ü 25 Ú X Y ^ p Æ } 6 - X d { < [ç a ü < [± 9 o X ‰ K Z £ 9 + 6 ^ p Æ 9 + d 2020 È 6 Ü 23 Ú Î [Ö f

ò 2020 È 6 Ü 23 Ú X Y I ® ! K Z £ 9 + 6 K S ã 6 D d 9 + 6 Ô D o X r a π < [Ä , I ® ! K Z £ 9 + 6 ô © d , , 2020 È 6 Ü 23 Ú Î I ® ! K Z £ 9 + 6 , , £ ~ Ú ß f

高級管理人員變動情況

ò 2020 È 6 Ü 23 Ú X Y I ® ! K Z £ è + 6 K S ã 6 D d è + 6 Ô (D) - π < [f , I ® ! < R i (ii) Q < [f , I ® ! < R i (iii) » Ö [< [f , I ® ! < 6 a ç Ì < 9 i (iv) ÷ Ç ; < [f , I ® ! < R ç < ^ û a i (v) u Ö À < [f , I ® ! < R ç < ¾ ö a i (vi) ½ > < [f , I ® ! è + 6 d ã i ç (vii) ‰ , ^ < [‰ I ® ! < R d , , i 2020 È 6 Ü 23 Ú Î I ® ! K g £ è + 6 Ó m (Ì , - S £ ÷ t M # [p ~ Ú ß f



中期合併資產負債表(未經審核)

蟻 6 30 12
[O A E w ©

資產	• W 7	2020年 6月30日 (未經審核)	蟻 6 12 31 12
流動資產			
— 1	1	5,465,114	7,045,270
t 0 1 — D *		584	4,931
D x *)	2	6,008,900	5,748,686
D x) ° D	3	1,089,983	1,257,760
k ü) °	4	1,251,294	1,285,168
l ü D x)	5	2,417,681	2,468,999
À 7		338,915	241,145
¥ • *	6	39,890,798	39,231,476
S È « Q , Y ø t *		26,061	26,061
l ü t *	7	165,770	117,736
t * ¥		56,655,100	57,427,232
非流動資產			
— , D x)	8	93,819	93,840
¥ • *	6	1,431,489	1,287,426
— , p A E 3	9	531,111	530,015
l ü A E B ^ H 3	10	734,007	779,054
3 1 0 ® *		136,600	134,750
x) *	11	380,529	378,117
- ^ û		424,060	15,764
4 \ A E *	12	39,443	46,544
1 — *		101,844	35,633
È • Ô { ü *		219,071	198,196
ø t * ¥		4,091,973	3,499,339
* <		60,747,073	60,926,571

• 1 0 E • W % 0 1 1 0 E Y \ Ó Á ±

• , ¥ ; * À œ€ J ¾ 2 è •

È6 Ü30 Ú
[O Æ w ©

負債和所有者權益	• W →	2020年 6月30日 (未經審核)	蠖趨 È 12 Ü31 Ú
流動負債			
õ , > ›	14	2,236,017	2,250,713
Ð ù C ½		446,768	380,677
Ð ù * ›	15	34,878,714	35,946,252
¥ • À		4,593,846	4,489,727
Ð ù ^ Z G		161,037	185,954
Ð t ü l		584,032	636,184
l ü Ð ù ›		5,538,009	5,300,272
S È « Q , Y ç t À		1,504,063	922,400
l ü t À	16	<u>3,328,404</u>	3,016,571
t À ¥		<u>53,270,890</u>	53,128,750
非流動負債			
— , > ›	17	1,578,998	1,864,424
a # À	18	<u>15,280</u>	29,825
ç t À ¥		<u>1,594,278</u>	1,894,249
À ¥		54,865,168	55,022,999

• , ¥ ; * À œ€ J ¼ 2 è •

Ë 6 Ü 30 Ú
[O Æ w ©

負債和所有者權益	• W ˘	2020年 6月30日 (未經審核)	蠟燭 Ë 12 Ü 31 Ú
所有者權益			
p l	19	1,761,384	1,761,384
l ®		1,661,232	1,661,232
l ü] ¥ x B		87,357	119,557
® q ®		417,681	417,681
J ± ã ; —	20	1,763,291	1,760,756
å n õ N ® ! Ô þ k Æ B ¥		5,690,945	5,720,610
Ç p p Æ B		190,960	182,962
Ô þ k Æ B ¥		5,881,905	5,903,572
À q Ô þ k Æ B <		60,747,073	60,926,571

l ì œ _ ø h [{ ! Ç j

, > þ œ [j

ô M 6 ^ * ª [j

6 Ú ô ª [j

• ì œ • W % l ì œ Y \ Ó Á ±

Ú 2020 Ę6 Ű30 Ű ß ĩ H Ű , œ
[O Æ w ©

	• W ĩ	截至2020年 6月30止 六個月期間 (未經審核)	Ú 2019 Ę 6 Ű30 ß ĩ H Ű , œ € J % 2 è •
8 x]	21	14,371,556	20,297,154
ĩ j 8 Ó I		13,604,235	19,191,379
ũ - ĩ •		34,409	51,731
V / I \		452	9,084
M # I \		189,104	166,996
¼ ĩ I \		11,203	47,884
ĩ I \	22	200,057	46,436
I • j ĩ ; 1 I \		229,670	123,388
ĩ ĩ ; 1 x]		26,198	81,472
j I ũ x B		4,503	207
³ x B	23	27,189	28,590
I • j Á ¥ ĩ 8 q L ĩ 8 Y ³ x B		1,096	10,054
® a = x B J€ & 0 •		1,850	(7,994)
I \ ĩ = & 0	24	(48,192)	(64,249)
* ^ Ä x B		119	
8 ; —		317,565	740,198
j 8 . x]		897	301
ĩ j 8 . Ō		1,817	4,153
; — < X		316,645	736,346
ĩ j Ō { ũ I \	25	69,978	168,207
; —		246,667	568,139

• , ¥ ; ; — € J ¾ 2 è •
 Ú 2020 È6 Ü30 Ú ß Ñ H Ü , œ
 [O Æ w ©

	截至2020年 6月30止 六個月期間 (未經審核)	Ú 2019 È 6 Ü30 ß Ñ H Ü , œ € J ¾ 2 è •
• W Ñ		
l • j • S › S h † 8 ¥ ; • — ¥ ; Û ¥ ; Æ ; —		37,906
2 ¾ 5 f ì ± ó	246,667	530,248
5 f ¾ ; —		37,891
^ ß ¾ ; —		
2 Ô Þ Æ å n ± ó	249,129	553,222
å n õ N ® ! p Y ; —	(2,462)	14,917
Ç p p € & 0 • J x B		
l ü] ¥ € f & • J x B Y ü X	(32,200)	66,255
å n õ N ® ! p Y l ü] ¥ € f & • J x B Y ü X	(32,200)	66,255
" • ± ó † & B Y l ü] ¥ € f & • J x B	(33,785)	66,255
l ü Æ B ^ H ³ ® ª =		
Z ± ó † & B Y l ü] ¥ x B	1,585	
Ð x › ° D ® ª =		
] ¥ x B < X	214,467	634,394
l • j		
å n õ N ® ! p Y] ¥ x B < X	216,929	619,477
å n õ Ç p p Y] ¥ € f & • J x B < X	(2,462)	14,917
Ê p x B € © J p •		
? l Ê p x B	0.14	0.31

• ì œ • W % l ì œ Y \ Ó Å ±

Ú 2020 Ě6 Ū30 Ū ß - H Ū , œ
[O Æ w ©

	歸屬於母公司股東權益						少數股東 權益	股東權益 合計	
	股本	資本公積	其他 綜合收益	專項儲備	盈餘公積	未分配利潤			小計
Se l , , q X	1,761,384	1,661,232	119,557		417,681	1,760,756	5,720,610	182,962	5,903,572
Zel , # - X									
€S •] ¥ x B < X			(32,200)			249,129	216,929	(2,462)	214,467
1. Ç p p ³] l								10,460	10,460
€Z • ; - ± ā						(246,594)	(246,594)		(246,594)
1. Á p Y ± ā						(246,594)	(246,594)		(246,594)
€g • Y ° • ê									
1. l , d _				(282,497)		282,497			
2. l , 4 \				282,497		(282,497)			
ge l , , K q X	1,761,384	1,661,232	87,357		417,681	1,763,291	5,690,945	190,960	5,881,905

• , ¥ ; Ô Þ k Æ B œ€ J ¾ 2 è •
 Ú 2019 È 6 Ü 30 Ú ß 6 H Ü , œ
 [O Æ w ©

å n õ N @ ! p Æ B

	p l	l @	l ü] ¥ x B	Y ° · è	@ q @	J ± ä ; -	f	Ç p p Æ B	p Æ B ¥
Se j È È K q X	1,761,384	1,462,156	60,900	-	267,706	1,625,641	5,177,787	510,606	5,688,393
j • S › S h † 8 ¥ ;	-	124,776	-	-	27,540	76,388	228,704	15,248	243,952
/ ä G \ · a # _ Æ Y B ¢	-	-	-	-	-	(838)	(838)	-	(838)
Ze l , , ' q X	<u>1,761,384</u>	<u>1,586,932</u>	<u>60,900</u>	<u>-</u>	<u>295,246</u>	<u>1,701,191</u>	<u>5,405,653</u>	<u>525,854</u>	<u>5,931,507</u>
ge l , # ^ - - X									
€ S •] ¥ x B < X	-	-	66,255	-	-	553,222	619,477	14,917	634,394
€ Z • p ^ 3] q ^ Ç l									
1. Ç p p ^ 3] l	-	-	-	-	-	-	-	5,475	5,475
2. • S › S † 8 ¥ ; ¥ ; Ú j / Š ^ ß ¾									
8 B ¢	-	(29,105)	-	-	-	-	(29,105)	(353,487)	(382,592)
€ g • ; - ± ä									
1. Á p Y ± ä	-	-	-	-	-	(588,415)	(588,415)	-	(588,415)
€ , • Y ° · è									
1. l , d _	-	-	-	389,525	-	-	389,525	-	389,525
2. l , 4 \	-	-	-	(389,525)	-	-	(389,525)	-	(389,525)
, e l , , K q X	<u>1,761,384</u>	<u>1,557,827</u>	<u>127,155</u>	<u>-</u>	<u>295,246</u>	<u>1,665,998</u>	<u>5,407,610</u>	<u>192,759</u>	<u>5,600,369</u>

• ì œ • W % o l ì œ Y \ Ó Å ±

• , ¥ ; \$ - t Ž œ€ J ¾ 2 è •
 Ú 2020 Ę6 Ü30 Ú ß - H Ü , œ
 [O Æ w ©

	截至2020年 6月30日止 六個月期間 (未經審核)	Ú 2019 Ę 6 Ü30 Ú ß - H Ü , œ € J ¾ 2 è •
三、籌資活動產生的現金流量：		
V x ³ x Q Y \$ -	10,460	5,475
l • j • ® ! V x Ç p p ³ x Q Y \$ -	10,460	5,475
- { > } x Q Y \$ -	1,886,873	2,348,848
x Q l ü ~ * z ß ë Y \$ -		472,835
* z \$ - t] f	1,897,333	2,827,158
µ " À Õ ù Y \$ -	1,619,448	2,117,326
± ã p ; e ; - Ð µ ù ; ¹ Õ ù Y \$ -	154,236	182,524
Õ ù l ü ~ * z ß ë Y \$ -	67,435	115,000
* z \$ - t f	1,841,119	2,414,850
* z * [Y \$ - t Ž X	56,214	412,308
四、匯率變動對現金及現金等價物的影響	3,415	(4,520)
五、現金及現金等價物淨減少額	(1,547,697)	(1,875,770)
j , ‹ \$ - ¿ \$ - J q X	6,675,426	6,011,066
六、期末現金及現金等價物餘額	5,127,729	4,135,296

• ì œ • W % o l ì œ Y \ Ó Á ±

蟻蟻 6 月 30 日
[O A E w ©

資產	2020年 6月30日 (未經審核)	蟻蟻 6 月 31 日
流動資產		
– 現金 –	4,337,312	5,566,335
– 應收賬項 –	4,619,305	4,133,415
– 應收賬項 – 逾期	793,880	902,718
– 應收賬項 – 逾期	766,312	1,009,335
– 應收賬項 – 逾期	1,816,958	1,803,262
– 應收賬項 – 逾期	264,551	181,974
– 應收賬項 – 逾期	30,961,410	32,455,838
– 應收賬項 – 逾期	71,427	53,548
– 應收賬項 – 逾期	<u>43,631,155</u>	<u>46,106,425</u>
非流動資產		
– 應收賬項 – 逾期	2,635,048	2,554,241
– 應收賬項 – 逾期	734,007	779,054
– 應收賬項 – 逾期	136,600	134,750
– 應收賬項 – 逾期	145,663	135,070
– 應收賬項 – 逾期	426,551	14,950
– 應收賬項 – 逾期	11,267	19,287
– 應收賬項 – 逾期	610	610
– 應收賬項 – 逾期	<u>148,093</u>	<u>133,558</u>
– 應收賬項 – 逾期	<u>4,237,839</u>	<u>3,771,520</u>
– 應收賬項 – 逾期	<u>47,868,994</u>	<u>49,877,945</u>

負債和所有者權益	2020年 6月30日 (未經審核)	蠟燭 È 12 Ü 31 Ú
流動負債		
õ , > ›	1,780,717	1,812,213
Ð ù C ½	192,738	124,828
Ð ù * ›	26,776,377	29,165,296
¥ • À	4,038,654	4,121,521
Ð ù ^ Z G	105,796	97,881
Ð t ü l	419,022	454,840
l ü Ð ù ›	5,109,877	4,758,205
S È « Q , Y ç t À	933,538	518,084
l ü t À	2,751,404	2,508,029
t À ¥	42,108,123	43,560,897
非流動負債		
— , > ›	294,684	785,464
a # À	3,875	13,087
ç t À ¥	298,559	798,551
À ¥	42,406,682	44,359,448
所有者權益		
p l	1,761,384	1,761,384
l ®	1,447,379	1,447,379
l ü] ¥ x B	91,080	123,730
® q ®	228,135	228,135
J ± ã ; —	1,934,334	1,957,869
Ô Þ k Æ B ¥	5,462,312	5,518,497
À q Ô Þ k Æ B <	47,868,994	49,877,945

Ú 2020 Ě6 Ů30 Ú Œ ĩ H Ů , œ
[O Æ w ©

截至2020年
6月30日止
六個月期間
(未經審核)

Ú 2019 Ě
6 Ů30 Ú Œ
ĩ H Ů , œ
€ J ¼ 2 è •

公司所有者權益變動表(未經審核)

Ú 2020 Æ6 Ü30 Ú ß ñ H Ü , œ
[O Æ w ©

	股本	資本公積	其他 綜合收益	專項儲備	盈餘公積	未分配 利潤	股東權益 合計
Se l , , c q X	<u>1,761,384</u>	<u>1,447,379</u>	<u>123,730</u>		<u>228,135</u>	<u>1,957,869</u>	<u>5,518,497</u>
Ze l , # - - X							
€S •] ¥ x B < X			(32,650)			223,059	190,409
€Z • ; - ± ã							
1. Á p Y ± ã						(246,594)	(246,594)
€g • Y ° · ê							
1. l , d _				(242,771)		242,771	
2. l , 4 \				242,771		(242,771)	
ge l , , K q X	<u>1,761,384</u>	<u>1,447,379</u>	<u>91,080</u>		<u>228,135</u>	<u>1,934,334</u>	<u>5,462,312</u>

• ì œ • W % ò ì œ Y \ Ó Á ±

① ! Ô Þ k Æ B œ€ J % 2 è •

Ú 2019 È6 Ü30 Ú ß ñ H Ü , œ
[O Æ w ©

	p l	l ©	l ü] ¥ x B	Y ° · ê	® q ®	J ± ã ; —	p Æ B ¥
Se j È È K q X	1,761,384	1,462,156	60,900	—	131,414	1,617,678	5,033,532
j 6 A »	—	—	—	—	—	(1,882)	(1,882)
Ze l , , q X	1,761,384	1,462,156	60,900	—	131,414	1,615,796	5,031,650
ge l , # ¯ — X							
€ S •] ¥ x B < X	—	—	66,255	—	—	454,028	520,283
1. • S › S † 8 ¥							
; ÷ / Š ^ ß							
% 8 B ¢	—	(80,777)	—	—	—	—	(80,777)
€ Z • ; — ± ã							
1. Á p Y ± ã	—	—	—	—	—	(528,415)	(528,415)
€ g • Y ° · ê							
1. l , d _	—	—	—	325,676	—	—	325,676
2. l , 4 \	—	—	—	(325,676)	—	—	(325,676)
,e l , , K q X	1,761,384	1,381,379	127,155	—	131,414	1,541,409	4,942,741

公司現金流量表(未經審核)

Ú 2020 Ę6 Ü30 Ú ß Ñ H Ü , œ
[O Æ w ©

	截至2020年 6月30日止 六個月期間 (未經審核)	Ú 2019 Ę 6 Ü30 Ú ß Ñ H Ü , œ € J ¼ 2 è •
一、經營活動使用的現金流量：		
V / Ü e d ö x Q Y \$ -	15,073,276	11,895,965
x Q l ü ~ ¼ z Þ ë Y \$ -	5,320,301	513,997
¼ z \$ - t] f	20,393,577	12,409,962
... o Ü e Ÿ a ö Õ ù Y \$ -	14,748,873	11,944,554
Õ ù ^ ø ç % ^ Õ ù Y \$ -	328,122	259,696
Õ ù Y ø ° ü l	515,936	262,930
Õ ù l ü ~ ¼ z Þ ë Y \$ -	5,289,109	1,285,320
¼ z \$ - t] f	20,882,040	13,752,500
¼ z 4 \ Y \$ - t Ž X	(488,463)	(1,342,538)
二、投資活動使用的現金流量：		
_ { ³ x B x Q Y \$ -	33,932	144,415
^ Ä x > * e ì - * q l ü — , * x « Y \$ - X	8,739	195
x Q Y l ü ~ ³ z Þ ë Y \$ -		58,235
³ z \$ - t] f	42,671	202,845
... x > * e ì - * q l ü — , * Õ ù Y \$ -	438,244	8,328
³ Õ ù Y \$ -	81,499	692,638
Õ ù l ü ~ ³ z Þ ë Y \$ -		23,400
³ z \$ - t] f	519,743	724,366
³ z 4 \ Y \$ - t Ž X	(477,072)	(521,521)

© 1 \$ - t Ž œ€ J ¼ 2 è •

Ú 2020 Ę6 Ü30 Ú ß Ñ H Ü , œ
[O Æ w ©

截至2020年
6月30日止
六個月期間
(未經審核)

Ú 2019 Ę
6 Ü30 Ú ß
Ñ H Ü , œ
€ J ¼ 2 è •

三、籌資活動(使用) 產生的現金流量：

一、基本情況

& £ « p ... Þ " ® ! € ~ | ® ! ™ • Å % & £ « Þ " ® ! d õ 1997 Ë9 Ü29 Ú d
¼ - > 9 [O A ´ - X d _ H Þ50 Ë Ç & Y & ² K S ^ û ® ! Å ± 7 Þ * q Ô n
Y , [† 8 ¿ V v Y - > 9 £ ë d R ; Y - > ¢ @ q - > â % M @ d . @ 7 Þ † 8
· S \ Þ Ó f õ 2017 Ë4 Ü7 Ú d | ® ! • Ó p ... S · S d Æ » % p ... Þ " ® ! d (»
¤ % ~ & £ « p ... Þ " ® ! ™ f | ® ! W ® g % & ² - > 9 • j) 125 î d , > Þ
œ [% ½ À d ì x > 8 , " f

¼ | ® ! è + 6 d D (_ p } 6 - X d ì ½ • 7 Ç N 9 - M # % p 6 Ç ¶ 2017
2056 î Ö • ë õ è X & £ « p ... Þ " ® ! ï ¨ . j 9 . p Y - ' d | ® ! õ
2017 Ë12 Ü15 Ú • Ó Y £ ¨ . ³ k / ã ï 433,334,000 p ¨ . j 9 . p H p p C Y ^
* d (õ 2018 Ë1 Ü5 Ú 4 t X ã / o ¿ Æ d • Ó Y # ï 28,049,500 p Y ¨ . j 9 . p H
p p C Y ^ * d • ï H p p C 461,383,500 p d Ê p & = [O Æ © d (¼ • 3 ì ^ 6 6
ª + Ô € \$ ÿ w · ¥ « • ø • 3 ì ^ 6 2 ¿ (2019) K309003 î S 2 f | ® !
/ ã ® š ï H p p C W | # [O Æ 1,761,383,500 © f

ì œ • W

Ú 2020 Ě6 Ü30 Ú ß ñ H Ü , œ
[O Æ w ©

l ® ! ¿ • ® ! € ø h H ~ l « ™ • ô ¾ z % j ^ û D ^ < Õ ø ¿ Ò ® * š ĩ ¾
f ® ! \$ H Þ 7 • Ò ^ û D ^ < Õ \$ t / d J œ 7 1 ö Ò ^ û D ^
< Õ \$ t / Y 43 • † 8 ~ S d • Ů H Þ 7 • ®) ^ û D ^ < Õ Ste9 A ® \ ^ û D
^ < Õ SteÚ e Ä ^ û D ^ < Õ Ste®)) & ^ û Y 8 Õ Ste®)) ? ^ û
Y 8 Õ SteM 8 ^ û Y 8 Õ SteÚ 8 ^ û Y 8 Õ St / e { ô ^ û Y 8
Õ Steå ; å e ^ û D ^ < Õ € r › g t ¿ 7 ç ^ û Õ ~ | Æ ¢ . ö [p Y ø f
l ® ! ¿ ø • ® ! ô } + Ò ^ û e 9 A ® \ ^ û e Ú e Ä ^ û e ®) ^ û e ›)
^ û e ¥ y ~ ~ 8 ^ û e å ; å e ^ û e) ? ~) & ^ û e { ô ^ û e Ú 8 ^ û ° ff

l « Y N ® ! % ö • 7 Ó m Y • Š ³ p ... Þ " ® ! d ö ^ N ® ! % ö • 7 Ó m Y ú
³ Þ " ¢ , ® ! d l ô ¾ ® i % • 7 f

二、財務報表的編製基礎

ì Ø 2 k ì A Å o 1 Y • † 8 6 _ Æ Ñ ? I _ Æ 'ø ¿ I o 1 ¿ L Y H 6 _
Æ e Ð \ 8 ì e Q ø ¿ I ü ' ë • › € U H ~ † 8 6 _ Æ ™ • Ü ; f

ì Ø ø 5 f ¾ % ? p • f

Ü ; ì Ø Û d ð T , - D ^ H q ³ ì Ò ® * . d i ø Ý & Ó I % a Æ f * ½
ï [^ = d Æ 2 k ' ë • › d ' Ð Y ^ = _ ê f

遵循中國會計準則及香港上市規則的聲明

I • , ¥ ; ì Ø L ¥ † 8 6 _ Æ K 32 î Ñ • , ì S '¿ 0 ¥ L ¥ t ø Ô Þ " ® !
Ç N j 9 • Æ € • j 9 • Æ '•• } d ñ Y Ë d F ¼ e • Æ ® À H Y I ® ! ¿ I « ð 2020 Ë
6 Ü30 Ú Y ì K 1 ø ¿ Ú 2020 Ë6 Ü30 Ú ß ñ H Ü , œ Y ¾ Ó q \$ - t Ž f

İ ÖE • W

Ú 2020 Ě6 Ů30 Ú ß ñ H Ů , œ
[O Æ w ©

I © ! ĺ I « Ú 2020 Ě6 Ů30 jĚ•ŽÁ+Ø Đ 1 k½Ě ... \ ... A q 6 ĺ I « Ú B

三、重要會計政策和會計估計€ f •

3. 企業合併€ f •

同一控制下企業合併€ f •

¥ ; Ù ñ • S › S h † 8 ¥ ; • _ { Y * q À€ < ð ^ › S Ù x ... — ¥ ; Ù p
— Ó Y ' • d 2 ¥ ; Ù ñ ð ^ › S Ù ì Ø • Y * & = % ? p † ' ë 6 ^ # f
¥ ; Ù _ { Y * * & = ~ Ö ù Y ¥ ; Á Y * & = € Ð ï p ... & = < X • Y
" X d Æ l ® • Y p l P d " Ù ñ Y Æ Æ 5 À x B f

非同一控制下企業合併

~ ¥ ; Y † 8 ñ ¥ ; Ñ " a • S Ù Ð ' • Y µ Ù ð ^ › S Y d % ç • S › S h †
8 ¥ ; f ç • S › S h † 8 ¥ ; d ñ ... o Ú _ { Á l ü ~ ¥ ; † 8 › S Æ Y S Ù %
... o Ù d ~ ¥ ; Y l ü † 8 % — ... o Ù f ... o Ú d J 8 % ... o Ù ¼ ç _ { Á — ... o
Ù › S Æ Y Ú , f

ç • S › S h † 8 ¥ ; • Ô _ { Y — ... o Ù k © * e À ç Ð Þ À ñ x ... Ú ø
® ^a = Ž f

3. 企業合併€ f •

Ö ù Y ¥ ; Á Y ®ª = € Ð ĩ Y Æ B Ì Ç N Y ®ª = • ~ ... o Ú ~ Ã 5 Þ Y —
 ... o Û Y p Æ Y ®ª = ~ q } ð ¥ ; • _ { Y — ... o Û k © * ®ª = ... X
 Y ~ X d ½ © % ' d (ø Ó I ~] ~ = & 0 † ~ f Ž f Ö ù Y ¥ ; Á Y
 ®ª = € Ð ĩ Y Æ B Ì Ç N Y ®ª = • ~ ... o Ú ~ Ã 5 Þ Y — ... o Û Y p Æ Y ®ª
 = ~ q f ð ¥ ; • _ { Y — ... o Û k © * ®ª = ... X Y d Á _ { Y — ...
 o Û ø ° k © * e Ä ç Ð Þ Ä Y ®ª = ø ç Ö ù Y ¥ ; Á Y ®ª = € Ð
 ĩ Y Æ B Ì Ç N Y ®ª = • ç ... o Ú ~ Ã 5 Þ Y — ... o Û Y p Æ Y ®ª = Y
 Ž † ' è d ' è Ö ù Y ¥ ; Á Y ®ª = € Ð ĩ Y Æ B Ì Ç N Y ®ª = • ~
 ... o Ú ~ Ã 5 Þ Y — ... o Û Y p Æ Y ®ª = ~ q ¥ f ð ¥ ; • _ { Y — ... o Û k
 © * ®ª = ... X Y d I ~ X] ... , & B f

4. 合併財務報表

¥ ; Ì ƆE Y ¥ ; Í ø › S % ? p ½ › d < I ® ! ç ƆE Á • ® ! Y Ì ƆE f
 • ® ! d J 8 — I ® ! › S Y ô € ^ † 8 e — ³ • ± ò Y Ä ± d ø ç I ® !
 Ô › S Y ô • ô • f

Ü ĵ ¥ ; Ì ƆE Ū d • ® ! ® \ ~ I ® ! S ç Y 6 È q 6 A f I « « Ä
 ø ® ! ~ œ Y Ô Þ t ø * [Y * e Ä e Æ B e x] e I \ q \$ — t Ž ð ¥ ; Ū ƆE X
 ê V f

• ® ! Ç p p ± Ä Y ... , f & t @ Y Ç p p ~ • ® ! , < p Æ B • Ô . Þ Y
 ... X Y d I q X ¥ Û ~ Ç p p Æ B f

三、重要會計政策和會計估計€f•

4. 合併財務報表€f•

Á õ • @ ç • S › S h Y † 8 ¥ ; _ { Y • ® ! d — ... o ù Y ¾ Ó q \$ - t Ž
l « _ { › S Æ ~ ú î v] ¥ ; ì Æ d \ l « Á l › S Æ ^ ß f ^ Ü j ¥
; ì Æ ù d ø ... o ú ½ › Y ç ° k © * e À ç Ð Þ À Y ® ^ = % ? p
Á • ® ! Y ì Æ † Æ f

Á õ • @ • S › S h Y † 8 ¥ ; _ { Y • ® ! d — ¥ ; ù Y ¾ Ó q \$ - t Ž ¥
; ... , , ‹ v] ¥ ; ì Æ f Ü j â 0 ¥ ; ì Æ ù d Á Ä , ì Æ Y ´ ë °
f † Æ d V • ¥ ; - Ó Y S ô ð ^ › S ù š • ¼ D › S ù S \ À ^ f

½ ´ ë + ¼ q ‹ 1 Y . ñ ç Á › S o • Y S ° Ð µ ° ï [. Y d l « -
Y J l › S — ³ ù f

" 0 › S Æ ‹ 1 h d Ç p p Æ B ï [. * % Æ B ì t ø f

5. 合營安排分類及共同經營

¥ Ä ° ± % • • ¾ q ¥ † 8 f • • ¾ d J 8 ¥ ù . Þ Ä ° ´ ë * ò Õ
Ä Ä ° ´ ë À Y ¥ Ä ° f ¥ † 8 d J 8 ¥ ù Ä Á Ä ° Y * . Þ Æ ;
Y ¥ Ä ° f

¥ ù ½ © l ~ • • ¾ • ; B ... X ´ ë Y h • ° f j ½ © ù Ô 5 Þ Y * d ø ç
2 l ... X ½ © • • 5 Þ Y * i ½ © ù Ô Õ Ä Y À d ø ç 2 l ... X ½ © • • Õ Ä
Y Ä i ½ © / l . Þ Y • • ¾ * ... X Ô * [Y x] i 2 l ... X ½ © • • ¾
a / * Ô * [Y x] i ½ © ù Ô ï [Y l \ d ø ç 2 l ... X ½ © • • ¾ ï [
Y l \ f

İ ÖE • W

Ú 2020 Ę6 Ü30 Ú ß Ñ H Ü , œ
[O Æ w ©

三、重要會計政策和會計估計€f•

8. 金融工具

- D ^ H d J 8 - Ó S H † 8 Y - D * d (- Ó I ü Y - D À Ð Æ B ^ H Y
 ¥ • f

金融工具的確認和終止確認

I « ò Ó % - D ^ H ¥ • Y S Ù Û ½ © S ° - D * Ð - D À f

h • â • Y d ^ ß ½ © - D * € Ð - D * Y S Å ± d Ð S \ ó ' - D * Y S
 Å ± d C } I * Ò q * À Æ « š ø 7 V j

(1) x _ - D * \$ - t Ž Y Æ ; £ i

(2) 7 E Y x _ - D * \$ - t Ž Y Æ ; d Ð ~ @ Ó X D ™ h Õ Ä Y ; Û Z x _ Y
 \$ - t Ž Æ X Õ ù K g Ù Y È i (ð a) ¼ / j 7 + Y - D * Ô Þ Æ j ;
 ÷ Ô Þ Y , ^ q G d Ð (b) ± Í ¼ / j E Ú Þ 7 E p Ú Þ - 5 - D * Ô Þ Æ
 j ; ÷ Ô Þ Y , ^ q G d (ó Ý Y Á - D * Y › S f

½ - D À Y a , Š 5 e Þ V Ð £ d Æ Á - D À † ^ ß ½ © f ½ \$ Þ -
 D À - • S À Æ [ø ¼ / j ; ÷ • Æ " • â › Y \$ S - D À Ô _ Þ d Ð \$ Þ À
 Y â › ; ÷ Æ Å - ¼ / ì L · d Æ ä ó • I Ð L · * % ^ ß ½ © a À q ½ © - À
 ^ # d " X] ... , & B f

ø l • Ù ì o - - D * d 2 t ø Ú 6 † ½ © q ^ ß ½ © f l • Ù ì o - - D
 * d J 8 2 k ¥ • â › Y Ò › d ^ , • Ð · Õ 7 • › Y , " « x _ Ð t ù - D * f
 t ø Ú d J 8 l « Õ U o] Ð - - D * Y Ú , f

8. 金融工具€f•

l « Y - D * ð ñ • ½ © Ũ ì ½ l « † 8 M # - D * Y 8 | ì q - D *
Y ¥ • \$ - t Ž \$ D ± ó % j ø ® ª = Ž ò l [... , & B Y - D * e ø
Å q Ó l Ž Y - D * e ø ® ª = Ž ò l [l ü] ¥ x B Y - D * f

- D * ñ ñ • ½ © Ũ ø ® ª = Ž d (J ª V / Ũ Đ d 6 * [Y Đ x *
> Đ Đ x C ½ J ^ } D Ó ± Đ " ý G " t @ S Ě Y D Ó ± Y d 2 k t ø ø
† ñ • Ž f

Á ð ø ® ª = Ž ò l [... , & B Y - D * d ´ ë t ø l \ \ Ÿ] ... ,
& B d l ü ó 9 Y - D * ´ ë t ø l \] l ñ • ½ © - X f

- D * Y f Ž _ Ô ð l ± ó j

以攤餘成本計量的債務工具投資

- D * • Ũ L ¥ h • â • Y d ± ó % ø Å q Ó l Ž Y - D * j M # - D *
Y 8 | ì J ø x _ ¥ • \$ - t Ž % f z i - D * Y ¥ • â > • > d ¯ \$ > Ú ,
* [Y \$ - t Ž Ā % Á l - q ø J µ ù l - - X % ? p Y ; ¹ Y Ō ù f ä ó - D *
® \ ¼ ç ; , ½ © ; ¹ x] d l ^ ß ½ © e L . Đ ¯ = * [Y ; { Đ & 0 d i }
... , & B f

三、重要會計政策和會計估計€ f •

8. 金融工具€ f •

金融資產分類和計量€ f •

以公允價值計量且其變動計入其他綜合收益的債務工具投資

– D * • Ú L ¥ h • â • Y d ± ó %ø ® a = Ž ò l] l ü] ¥ x B Y

– D * j l « M # – D * Y 8 | ì J E ø x _ ¥ • \$ – t Ž %ø f z f ø

/ – D * %ø f z i – D * Y ¥ • â › • › d - \$ › Ú , * [Y \$ – t Ž ã %ø Á

l – q ø J µ ù l – – X %ø ? p Y ; 1 Y Õ ù f ä ó – D * ® \ ¼ ç ; , ½ © ;

1 x] f ð ; 1 x] e - = & 0 ç Ò 3 " X ½ © %ø ... , & B . d l q ® a =

] l ü] ¥ x B f ... – D * ^ ß ½ © Û d ~ ã] l ü] ¥ x B Y] ; { Ð & 0

} l ü] ¥ x B 7 d] ... , & B f

以公允價值計量且其變動計入其他綜合收益的權益工具投資

l « " Þ V ® o ç Z Å ± ç t ø ì Æ B ^ H ³ 8 › %ø ® a = Ž ò l

] l ü] ¥ x B Y – D * d ã Z ´ ë p ; x] € ü ½ * %ø ³ Ó l Å ± x « Y p ;

x] ð . •] ... , & B d ® a = Y f] l ü] ¥ x B d " ê d - = _ ê f

... – D * ^ ß ½ © Û d ~ ã] l ü] ¥ x B Y] ; { Ð & 0 } l ü] ¥ x B 7 d

] 5 Å x B f

8. 金融工具€ f •

以公允價值計量且其變動計入當期損益的金融資產

$j \varnothing \text{Á} q \text{Ó} l \text{Ž} Y - D * q \varnothing \text{®}^a = \text{Ž} \text{ò} l \text{] } l \ddot{u}] \neq \times B Y - D$
 $* \sim . Y - D * d \pm \acute{o} \% \varnothing \text{®}^a = \text{Ž} \text{ò} l \text{] } \dots , \& B Y - D * f \text{Á}$
 $\acute{o} \grave{a} \acute{o} - D * d \text{®} \backslash \text{®}^a = \dagger \text{ } f \text{Ž} d \text{Ô} \text{p} \text{®}^a = \text{] } \dots , \& B f$

$l \ll Y - D \text{À} \acute{o} \langle \cdot \frac{1}{2} \text{©} \hat{U} \pm \acute{o} \% j \varnothing \text{®}^a = \text{Ž} \text{ò} l \text{] } \dots , \& B Y -$
 $D \text{À} e l \ddot{u} - D \text{À} e - 8 \rangle \% \text{p} \text{Ö} \cdot , \hat{H} Y [\hat{H} f \text{Á} \acute{o} \varnothing \text{®}^a = \text{Ž} \text{ò}$
 $l \text{] } \dots , \& B Y - D \text{À} d \acute{e} t \varnothing l \backslash \backslash \acute{Y} \text{] } \dots , \& B d l \ddot{u} - D \text{À} Y$
 $\acute{e} t \varnothing l \backslash \text{] } l \langle \cdot \frac{1}{2} \text{©} - X f l \ll \text{Ä} 5 \text{p} \pm \acute{o} \% l \ddot{u} - D \text{À} Y - D \text{À} f$
 $- D \text{À} Y \text{ } f \text{Ž} _ \text{Ô} \acute{o} l \pm \acute{o} j$

其他金融負債

$\text{Á} \acute{o} \acute{a} \acute{o} - D \text{À} d \text{®} \backslash \frac{1}{4} \text{ç} ; , d 2 k \text{Á} q \text{Ó} l \dagger \text{ } f \text{Ž} f$

三、重要會計政策和會計估計€f•

8. 金融工具€f•

金融工具減值

l « ø k , ! \ & 0 % ? p d Á ø Å q Ó l Ž Y - D * e ¥ • * ç ì Ä -
¥ • † - = ^ # (½ © & 0 _ ê f

Á õ " ^ } D Ó ± Y Ð x › ° ø ç ¥ • * d l « 6 \ . Ž Ù , d 2 k '
... õ Æ H À f , « Y k , ! \ & 0 - X Ž & 0 _ ê f

Á õ ^ } D Ó ± Y ¥ • * d l « 6 \ . Ž Ù , d 2 k ' ... õ Æ H À f
, « Y k , ! \ & 0 - X Ž & 0 _ ê f

ð j ® \ . Ž Ù , ø . Y - D * ç ì Ä - ¥ • d l « - Ê H * À Ø
Ú Y l ! \ , ^ ‹ • ½ © J l Š ¾ 9 # d ½ ! \ , ^ ‹ • ½ © J
9 # d ^ õ K S l d l « 2 k ' ... õ J 8 12 H Ü « k , ! \ & 0 Y - X Ž &
0 _ ê d (2 k * & q X q ¼ ç ; Q ; 1 x] i ½ ! \ , ^ ‹ • ½ © Š
9 # (J i [! \ - = Y d ^ õ K Z l d l « 2 k ' ... õ Æ H À f , « k ,
! \ & 0 Y - X Ž & 0 _ ê d (2 k * & q X q ¼ ç ; Q ; 1 x] i ½ ‹ •
½ © i [! \ - = Y d ^ õ K g l d l « 2 k ' ... õ Æ H À f , « k , ! \ &
0 Y - X Ž & 0 _ ê d (2 k Å q Ó l q ¼ ç ; Q ; 1 x] f

8. 金融工具€f•

l « Ñ Ê H * À ØÆ Ú Y ' ë - D ^ H Y ! \ , ^ < • ½ © J I Š 9 #
f l « ø ° - D ^ H Ð k H Þ ' ! ! \ , ^ \$ D Y - D ^ H \ ¥ % ? Þ d • @
â 0 - D ^ H ^ * À ØÆ Ú ĩ [< Ò Y , ^ ~ ^ < • ½ © Ú ĩ [< Ò Y , ^ d ø ½
> - D ^ H k À f , « ĩ [< Ò , ^ Y • < 1 f Á ð * À ØÆ Ú % H Þ 0 - l
\ , ^ Y - D ^ H d l « ÿ £ l ! ! \ , ^ < • ½ © J 9 # f

ë ð l « Á k , ! \ & 0 Ž Y ÿ £ Þ £ • W ^ e 3 f

... Á - D * k , J 8 \$ - t Ž H Þ " ; B ¢ Y S ° Ð µ ° + • ĩ [Ű d - D *
Ó % Š ĩ [! ! \ ^ = Y - D * f

... l « " Ž ¥ # k , • D ØÆ Á Ð Á ± x « - D * ¥ • \$ - t Ž Ű d l « \ Ÿ ^
¾ - D * Y * & q X f

• Ű h • â • Y d - D * q - D À ø ' • ê V Y X ^ * À ØÆ « • j j
H Þ ê V Š ½ © - X Y , > Æ ; d ò G , > Æ ; J ... Ñ B Y i ØÆ ø X Q d
Ð • Ű \$ - D * q ö µ - D À f

三、重要會計政策和會計估計€f•

8. 金融工具€f•

財務擔保合同

ì Ä - ¥ • d J 8 \$ › À [Q , ” • 2 k À ^ H â › μ ù À Û d ĩ Û £ †
a & 0 Y ¥ • 5 Þ [& ù \$ › - X Y ¥ • f ì Ä - ¥ • - ‹ • ½ © Û 2 k ® ^a =
Ž d ð 8 › % ø ® ^a = Ž ò l] ... , & B Y - D À Y ì Ä - ¥ • . d
l q ì Ä - ¥ • - ‹ • ½ © 2 k * À Œ Ú ½ › Y k , ! \ & 0 _ ê - X q ‹
• ½ © - X Ô ð 2 k ×] ½ © a Æ ½ › Y] Å V X Y q X G k Q ÷ k † f Ž f

金融資產轉移

l « Š Z - D * Ô Þ Æ j ; ÷ Ô Þ Y , ^ q G 7 E 7] Û Y d ^ ß ½ © -
D * i - 5 Y - D * Ô Þ Æ j ; ÷ Ô Þ Y , ^ q G Y d ” ^ ß ½ © - D * f
l « E Ú Þ 7 E p Ú Þ - 5 - D * Ô Þ Æ j ; ÷ Ô Þ Y , ^ q G Y d ± 9 h •
‹ 1 ^ # j ó Ý Y Á - D * › S Y d ^ ß ½ © - D * (½ © * [Y * q À i
J ó Y Á - D * › S Y d 2 k l 1 f] Ô 7 E - D * Y ù ½ © Þ ë - D * d
(´ Ð ½ © Þ ë À f

İ ÖE • W

Ú 2020 Ę6 Ü30 Ú ß Ñ H Ü , œ
[O Æ w ©

9. 存貨

三、重要會計政策和會計估計€f•

10. 長期股權投資

— , p Æ³ < Á • ® ! e ¥ † 8 q L † 8 Y Æ B ì³ f — , p Æ³ - _
{ Û ø < •³ Ó l † < • Ž f

l ® ! • D Á —³ ¼ D › S Y — , p Æ³ d - l ® ! H 9 ì Æ • ® \ Ó
l , è Q f › S d J 8 ¹ p Á —³ Û Y Æ b d . @ ~ —³ Û Y ´ ë z p . P
« d (ò p • b 6 \ Á —³ Û Y Æ b B x « - X f

® \ Ó l , Û d — , p Æ³ 2 < •³ Ó l f Û Ð x «³ Y d Æ — , p
Æ³ Y Ó l f —³ S ± | Y \$ - p ; Ð ; - d ½ © % ... ,³ x B f

l « Á —³ H p • • › S Ð } B x Y d — , p Æ³ ® \ Æ B , è Q f •
• › S d J 8 2 k ´ ë Ò › Á T ° Ä ° Ô • p Y › S d (ò Ä ° Y ´ ë z @ ² ¼
@ ± . › S Æ Y ~ Û S ç • ´ • Ô f } B x d J 8 Á —³ Y ì q
¼ A p ~ Ô Y Æ b d ((" • D › S Ð k ~ l ü Û S í • • › S µ , A Y
S › f

® \ Æ B , Û d — , p Æ³ Y < •³ Ó l } ð³ Û Ð . p —³ k ©
* ®ª = ... X Y d â] — , p Æ³ Y < •³ Ó l i — , p Æ³ Y < •³
Ó l f ð³ Û Ð . p —³ k © * ®ª = ... X Y d l " X] ... , & B d
• Û Æ — , p Æ³ Y Ó l f

10. 長期股權投資€f•

© \ Æ B , Û d _ { — , p Æ ³ d 2 k Ð . Þ Ð Ð ± Ä Y — ³ ¼ \$ Y &
 B q l ü] ¥ x B Y ... X d ± 9 ½ © ³ & B q l ü] ¥ x B (Æ — , p Æ ³ Y
 * & = f ½ © Ð . Þ — ³ & B Y ... X Û d ø _ { ³ Û — ³ k
 © * Y @ ¢ = % ? Þ d 2 k l « Y 6 A ç 6 , œ d (ê V ~ L † 8
 ç ¥ † 8 ~ œ ï [Y « Ä t ø & B 2 k Ð . Þ Y â 7 Q å n õ ³ Û Y Ä ± € (
 « Ä t ø & 0 n õ * ~ = & 0 Y d Ð Ç X ½ © • d Á — ³ Y ; — † Æ
 ½ © d (³ Ð / Y * ô Ó 8 Y ð . f 2 k — ³ S ± | Y ; — Ð \$ -
 p ; Q Ð . Þ Y Ä ± d ' Ð Ç — , p Æ ³ Y * & = f l « ½ © — ³
 ï [Y f & d ø — , p Æ ³ Y * & = ø ç l ü ¼ / j ô Ó Á — ³ ³
 Y — , Æ B ¾ g % " d l « Þ Ö Ä X . & 0 È Y ð . f Á ð — ³ ð
 & B e l ü] ¥ x B q ; — ± ã ø . Ô Þ k Æ B Y l ü d Æ — , p Æ ³ Y
 * & = (] Ô Þ k Æ B f

三、重要會計政策和會計估計€f•

10. 長期股權投資€f•

^ Ä — , p Æ ³ d l * & = ~ ¼ ç _ { } Y " X d] ... , & B f ® \ Æ B ,
 è Q Y — , p Æ ³ d a ^ Ä ^ ß ® \ Æ B , Y d a Æ B , è Q Y ' ë l ü] ¥ x B
 ® \ ~ — ³ \ ÿ ^ Ä ' ë * Ð À ' • Y ? p t 6 ^ # d a — ³ Ü ð
 & B e l ü] ¥ x B q ; — ± ã ø . Y l ü Ô Þ k Æ B p ½ © Y Ô Þ k Æ B d
 Æ Á 7] ... , & B i ¥ ® \ Æ B , Y d a Æ B , è Q Y ' ë l ü] ¥ x B ® \ ~ — ³
 \ ÿ ^ Ä ' ë * Ð À ' • Y ? p t 6 ^ # (2 â 7 7] ... , & B d a
 — ³ Ü ð & B e l ü] ¥ x B q ; — ± ã ø . Y l ü Ô Þ k Æ B p ½ © Y Ô
 Þ k Æ B d 2 ' Ð Y â 7 7] ... , & B f

11. 投資性房地產

³ ì Ò ® * d J 8 % f _ a — Ð l # = d Ð G k R Þ p 5 Þ Y Ò ® * d < Š
 a Y J f

³ ì Ò ® * 2 k Ó l t < • Ž f ~ ³ ì Ò ® * Þ ë Y f Õ d ½ ~
 * Þ ë Y ¾ ö ; B • t] ò l Ó l • D f ® Ž d Æ] ³ ì Ò ® * Ó l f
 l Æ d õ i [Û] ... , & B f

l « ® \ ® a = | ì Á ³ ì Ò ® * t f Ž d " Á ³ ì Ò ® * d ± d
 Ð ... ø * À Æ Ú ³ ì Ò ® * Y ® a = % ? p Æ l * & = d ® a = ~ a
 * & = ~ œ Y " X] ... , & B f

12. 固定資產

x) * Ā ~ I Þ ë Y ¼ ö ; B • t] I « d ò I Ó I • D f ® Ž Ű ‘
š ø ½ © f ~ x) * Þ ë Y f Ö d L ¥ ½ © â • Y d] x) * Ó I d (^
ß ½ © — • I Ā ± Y * & = i l Æ d ĩ [Ű] ... , & B f

x) * 2 k Ó I † (• Ž f ... Ā x) * Y Ó I < ... o) e ´ ë ü l e 4
x) * : Q k) 4 \ K Ò Ā Ô ĩ [Y \ Ÿ å n õ ° * Y I ũ Ö f x)
* Y ± ® \ Ę " ; i , d d ç ó x) * Y 4 \ ^ v e k ž = ¿ Ę ±
½ h j

	使用壽命	預計淨殘值率	年折舊率
Ò ¿ J	20-30 Ę	3%	3.23%-4.85%
Ú œ £ ê	5-10 Ę	1%-10%	9.00%-19.80%
6 i ^ H	5-12 Ę	5%	7.92%-19.00%
I ® £ ê ¿ I ü	3-10 Ę	1%-5%	9.50 %-33.00%

I « Ç õ Ę Ę Ę ^ Y d Á x) * Y 4 \ ^ v e k ž = q ± Ű , † ' è d
@ Ű † Æ f

三、重要會計政策和會計估計€f•

13. 在建工程

- ^ û Ó l 2 ¼ ç ^ û Õ ½ › d < - , œ i [Y ç ° @ ^ û Õ e ^ û :
Q k › 4 \ K Ò Æ Y Đ š l • Y › › l \ ø ç l ü ´ ë l \ f

- ^ û - : Q k › 4 \ K Ò Û 7] x › * f

14. 借款費用

> › l \ d J 8 l « a > › p i [Y ; 1 ç l ü ´ ë Ó l d < > › ; 1 e ± Đ
k P Y Á V e ¼ ? l \ ø ç a . Æ > › p i [Y Ò 3 ¨ X f

\ Ÿ â n ò L ¥ l • â • Y * Y ... Đ k [* Y › › l \ d š ø l • d l ü
> › l \] ... , & B f L ¥ l • â • Y * d J 8 ê ¼ @ ´ ... — Û œ Y ... Đ
k [* z ´ • : Q k › 4 \ Đ k V / K Ò Y À ¬ * f

> › l \ • Û h • â • Y d ´ • š • l • j

(1) * Õ Š ¼ i [i

(2) > › l \ Š ¼ i [i

(3) ‰ 4 * : Q k › 4 \ Đ k V / K Ò Ô @ Y ... Đ k [* z Š ¼ š • f

14. 借款費用€ f •

... Đ k [* L ¥ İ • â • Y * : Q k > 4 \ Đ k V / K Ò Ú d > > İ \ p
ß İ • f ~ İ [Y > > İ \] ... , & B f

- İ • , œ « d Ê S 6 , œ Y ; 1 İ • - X d 2 k h • Ü , ½ > j

(1) Y ~ > > ø ... , ¼ ç İ [Y ; 1 İ \ d ~ r Ū İ Y À > ; 1 x] Đ ³ x B
Y - X ½ > f

(2) & \ Y S > > d İ ½] * Ö t @ Y ~ > > Å ± Y * Ö Æ ; i p
1 ø Ö & \ S > > Y Æ ; i ; Q ½ > f

L ¥ İ • â • Y * ~ ... Đ k [* @ ū • d İ [ð : Q k > 4 \ Đ k V / K
Ò @ Y ū • ~ . Y ç M İ • Ü e ò • Ü Ū œ 1 f t @ ß H Ü Y d r p > > İ \ Y İ
• f ~ • Ü , œ İ [Y > > İ \ ½ © % İ \ d] ... , & B d \ * Y ... Đ k [* z - š • f

三、重要會計政策和會計估計€ f •

15. 無形資產€ f •

ç ° ì - * Y 4 \ a v ½ h j

使用壽命

z ® 4 \ Æ

50 È

l « _ { Y z ® 4 \ Æ d • l * % ò ì - * è Q f š ĩ ç l ® } J d
 ´ è Y z ® 4 \ Æ q J ± 9 * % ò ì - * q x › * è Q f z ® ç J Õ
 ù Y › ñ z ® 4 \ Æ q J ~ œ † ± ã d í ø ¥ # ± ã Y d œ Å * % ò x › *
 ^ # f

4 \ a v Þ " Y ì - * d ñ l 4 \ a v « ® \ \ Þ , Å V f l « Ç õ Ê È È
 ^ Y d Å 4 \ a v Þ " Y ì - * Y 4 \ a v ç Å V Ù , † ' è d @ Û † Æ f

16. 研究開發支出

l « Z « Å ¼ ú š ĩ ° f Y Õ d ± % ò ¼ ú l Õ q š ĩ l Õ f ¼ ú l
 Y Õ d õ ĩ [Û] ... , & B f

š ĩ l Y Õ d % Þ • Û h • â • Û d ´ • š ø l • d C j • Ó ì - *
 ø 4 l • D 4 \ Ð / - l " j H Þ ì i H Þ • Ó ì - * (4 \ Ð / Y j i
 ì - * * [¾ ö ; B Y Ù ì d < • D Ç ü 6 \ ì - * [* Y * Ü À - 9 Ð
 ì - * À - 9 d ì - * Z - « Å 4 \ Y d • D Ç ü l Þ \ ì i Þ D Y ! " e
 ì U q l ü U Õ 5 d ø • Ó ì - * Y š ĩ d (Þ • b 4 \ Ð / ì -
 * i à n õ ì - * š ĩ l Y Õ • D f ® Ž f " j â • Y š ĩ Õ d
 õ ĩ [Û] ... , & B f

17. 資產減值

l « Á ð À Ñ e ¥ • * e 2 ® ª = | ì Ž Y ³ ì Ò ® * e È • Ô { ü e - D
* . Y * ~ = d 2 ø h Ü , ½ › j

l « ð * À Ø Ú : Ù * J I À ~ • ï [~ = Y & e d À ~ - = & e Y d l
« Z I x « - X d † ~ = » f Á ª † 8 ¥ ; Ô - Ó Y ‘ q 4 \ ª v ”
½ › Y ì - * d ì J I À ~ - = & e d Ç ð Ê Ê K † ~ = » f Á ð J :
Q 4 \ K Ò Y ì - * d p Ê Ê † ~ = » f

x « - X ì ½ * Y ® ª = - ^ Ä l \ Y X ~ * k J 8 \$ - t Ž Y \$
= G k ~ œ 0 ÷ k ½ › f l « ø ° * % 0 ? p I x « - X i í ø Á °
* Y x « - X † Y d ø * Ô n Y * \ % 0 ? p ½ › * \ Y x « - X f
* \ Y © › d ø * \ * [Y ô \$ - t] J l ù m ö l ü * Ð k * \ Y \$ -
t] % 0 1 ½ f

... * Ð k * \ Y x « - X - ö l * & = Û d l « Z l * & = ~ ¾ x
« - X d ~ ¾ Y - X] ... , & B d • Û d ´ Ð Y * ~ = _ ê f

j * ~ = & 0 S ¾ ½ © d ~ ø 6 , œ ” Ž 7 « f

三、重要會計政策和會計估計€f•

20. 與客戶之間的合同產生的收入

l « ~ 5 Y ¥ • • Y 5 Ò È d C ~ Ò _ { ' ë Ü Ð Ñ } S Æ Û ½ © x] f
_ { ' ë Ü Ð Ñ } Y } S Æ d J 8 • D ô Ñ Ü Y 4 \ Ð Ñ Y d 6 () •
{ ; ÷ Æ Å Y ¾ ö ; B f

l « ~ Ò ~ œ Y ¿ ¥ • • l ^ Ò e ? p £ D £ ø ¿ Y 8 t l ü
5 Ò È d _ ö Ò • D } S l « 5 Ò @ ù • ~ Y * d l « Z l * % ò ~ T S
Û l « 5 Y 5 Ò È d 2 k 5 Ò † ½ © x] d 5 Ò † " • ¥ # ½ } Y ð . f l
« 2 k ³] , d i ½ i [Y Ó l ½ } d 6 Y 5 Ò † f Á ö 5 Ò † " • ¥ #
½ } Û d l « Š ¾ i [Y Ó l k • D { Q p µ Y d 2 k Š ¾ i [Y Ó l - X ½ ©
x] d \ Q 5 Ò † • D ¥ # ½ } % ß f

l « ~ Ò ~ œ Y Ò ® * o - ¥ • • l Ä ^ 7 + Ü Ò Y 5 Ò È f l « . l
~] ¥ ý G Y h • a o Y ? p j d ø ~ Ò _ { ' ë Ü Ð Ñ } S Æ Û Ä ½ © x] j
Ü Ô Þ Æ j Y ô , ^ q G Y 7 E e Ü Y , } Ô Þ Æ Y 7 E e Ü ¼ J * Y
7 E e Ò Ÿ a Ü f

三、重要會計政策和會計估計€f•

20. 與客戶之間的合同產生的收入€f•

銷售商品合同

I « ~ Ò ~ œ Y V / Ü ¥ • . I Ñ ^ 7 + ÿ ' z Ü Y 5 Ò È f I « .
I -] ¥ ý G Y h • a o Y ? p j d ø Ò x Ü Û Ñ ½ © x] j _ { Ü Y \$
Û x › Æ ; e Ü Ô Þ Æ j Y ô , ^ q G Y 7 E e Ü Y , › Ô Þ Æ Y 7 E e
Ü ¼ J * Y 7 E e Ò Ÿ a Ü f

重大融資成分

Á ð ¥ • • À - } D Ó ± Y d I « 2 k ÿ › Ò - _ { Ü Ð › S Æ Û C
ø \$ - Õ ù Y Ð ù - X ½ › t ø ø d 4 \ Z ¥ • Á Y ð È - X ± \$ % Ü Ð
\$ V ø Y ± \$ d Z ½ › Y t ø ø ~ ¥ • Õ U Y Á - X ~ œ Y " X - ¥ • , œ
« ® \ ¼ ç ; , Á V f Á ð k Ò _ { Ü › S Æ ~ Ò Õ ù › œ ^ J t @ S
È Y d I « J ý G ¥ • • À - Y } D Ó ± f

20. 與客戶之間的合同產生的收入€ f•

ì ½ ¥ • Ò › e , • › d l « % Ò ¿ Y * d 6 / Ž - Ç f Á õ % £ Ò -
Ç Ô ¿ Y * L ¥ E › z _ Y - Ç ó / Ž - Ç d l « 2 k • W g e 19 † 6 ^ # f
Á õ % £ Ò - Ç Ô ¿ Y * L ¥ E › z _ ~ . d 6 Y S ° ù Y ó / Ž
- Ç d l « Z l * % S ° ° 5 Ò È d 2 k ¿ * q ó / Ž - Ç Y ù /
Y ´ Á â 7 d Z Á ± t ø ø ± Á ó / Ž - Ç d (Ñ Ò _ { › S Æ Û
½ © ×] f ^ Y / Ž - Ç J l ^ £ Ò - Ç Ô ¿ Y * L ¥ E › z _ ~ . d 6 Y
S ° ù Û d l « ý G / Ž - Ç J l % , › È e / Ž - Ç , " ø ¿ « Õ
U 5 , Y ì / ° o f

三、重要會計政策和會計估計€f•

20. 與客戶之間的合同產生的收入€f•

合同變更

l « ~ ò ~ œ Y ç ¥ • i [¥ • » Ú j

(1) ½ ¥ • » # Y ü ½ ± Y ç ç ¥ • › d ò - # ¥ • › À H
Y - # ç ù / Y d l « Z ¥ • » * % S ... ù Y ¥ • † 6
^ # i

(2) ½ ¥ • » " n õ j K (1) G ‹ - d ò - ¥ • » Ú Š 7 + Y ç ~ J
7 + Y ç ~ œ ü ½ ± Y d l « Z l V % a ¥ • ^ ß d • Ú d Z a ¥
• J 5 Ò Å ± ~ ¥ • » Å ± ¥ ; % - ¥ • † 6 ^ # i

(3) ½ ¥ • » " n õ j K (1) G ‹ - d ò - ¥ • » Ú Š 7 + Y ç ~ J
7 + Y ç ~ œ " ü ½ ± d l « Z ¥ • » Å ± * % a ¥ • Y \
Ó Å ± † 6 ^ # d _ ä * [Y Á Š ½ © x] Y B æ d - ¥ • » Ú Æ ... ,
x] f

20. 與客戶之間的合同產生的收入€ f•

凖彰 ¥•° h Y \$ ç ¼ z .l < £ e6 ¿ E t f õ £ l d 2 k j Ö
¿ ¥•Y 6 A ½ © ¿ Y ¥•x] f ¿ ¥•x] 2 k x _ ð ð x Á Y ©
ª = Ž d ½ © x] Y • Ű d ½ © - D * j

¥••› ? p £ D Ó Y S › , œ « d l « ø ì â • ® ¥• ñ š Û x _ ½ ›
- X Y ñ Æ - ð l ü - D * Y d ½ © x] Y • Ű ½ © - D * f

l « J d 6 ¼ ç ¿ d Z ? p £ D ¿ ĩ l ü Ű Y d " ½ © ¿ x] d
2 k ¿ @ û • Ō ù Y ^ û › ý G ¥••› d ± 9 ½ © ‰ - D * f

õ 6 l d ... d 6 õ Ű d ½ © ´ ð Y x] i ĩ [Y Ű l j • ð L # l \ d ½ © ‰ ...
, l \ f

¥••› l « ‰ 4 p ë ? p £ D - 5 S › • b ð - E t ¥• ñ š Û ~ Ā - 5
S › Y 4 \ K Ò d k Z ĩ [Y Ō • l « Ō Ā Y \$ Ű È Ā ± ½ © ‰ S ° k Ā f

凖 ¥•° h Y z .l < £ ¿ E t f Ā õ l « d 6 ¿ Y d õ £ l d
2 k j Ö ¿ ¥•Y 6 A ½ © ´ ë ¿ ¥•x] d ¿ ¥•x] 2 ð x _ Ā
Y ©ª = Ž d • Ű ½ © ¥• * d ® \ ¼ ç ; , d 2 Ā q Ó l Ž d x Q 8
ô Ō ù Y › ° d † Ű - f

三、重要會計政策和會計估計€f•

21. 合同資產與合同負債

l « ì ½ 5 5 Ò È ~ Ò ù › ~ œ Y ë . - * À Æ • • j ¥ • * Ð ¥ •
À f l « Z • S ¥ • h Y ¥ • * q ¥ • À ' • ê V ø X • j f

合同資產

¥ • * J 8 Š £ Ò 7 + Ü Ð þ Þ Æ x _ Á Y Æ ; d ò Æ ; _ Ô õ Û œ
t » ~ . Y l ü a o f

l « Á ¥ • * Y k , l \ & 0 Y ½ › Û , ç 6 ^ # Û , • W g e 8 f

22. 政府補助

$A'p? \cdot D \quad I \hat{O} \cdot Y \hat{a} \cdot (\hat{o} \cdot D \times Q \hat{U} d \check{s} \emptyset \frac{1}{2} \odot f A'p? \% \neg \text{Æ} \hat{i}$
 $* Y d 2 k \times Q \hat{D} \hat{D} \times Y - X \quad \check{Z} f A'p? \% \emptyset \neg \text{Æ} \hat{i} \quad * Y d 2 k \text{®}^a = \check{Z} i$
 $\text{®}^a = " \cdot f _ \{ Y d 2 k \text{¤} \hat{E} - X \quad \check{Z} f \sim \times B' \check{e} Y A'p? d \backslash \check{o} p \mu \emptyset$
 $, \text{œ} Y' \check{e} \hat{O} I I \backslash \hat{D} \& 0 Y d \frac{1}{2} \odot \% \hat{E} \cdot \times B d (\sim \frac{1}{2} \odot ' \check{e} \hat{O} I I \backslash \hat{D} \& 0 Y$
 $, \text{œ}] \dots , \& B \hat{D} \hat{U} \sim ' \check{e} \hat{O} I i \backslash \check{o} p \mu \check{S} \check{i} [Y' \check{e} \hat{O} I I \backslash \hat{D} \& 0 Y d \backslash \check{Y}$
 $] \dots , \& B \hat{D} \hat{U} \sim ' \check{e} \hat{O} I f \sim * ' \check{e} Y A'p? d \hat{U} \sim ' \check{e} * Y * \& = i$
 $\hat{D} \frac{1}{2} \odot \% \hat{E} \cdot \times B d \sim ' \check{e} * 4 \backslash^a v \ll 2 k \text{¥} \# e \hat{u} U Y \hat{U} , \pm ,] \& B \in (2$
 $k \text{¤} \hat{E} - X \quad \check{Z} Y A'p? d \backslash \check{Y}] \dots , \& B \cdot d' \check{e} * \sim 4 \backslash^a v \frac{1}{4} \check{A} \text{—} / e$
 $7 + e ; \hat{D} \check{i} [L \& Y d \quad J \pm \check{a} Y' \check{e} \hat{E} \cdot \times B q X 7] \quad * \hat{A} \dots , Y \& B f$

23. 所得稅

$\hat{O} \{ \check{u} < \dots , \hat{O} \{ \check{u} q \hat{E} \cdot \hat{O} \{ \check{u} f \check{d} _ \check{o} \dagger 8 \text{¥} ; * [Y \text{Æ} ' d \hat{D} \sim \backslash \check{Y}$
 $] p \text{Æ} B Y t \emptyset \hat{D} k + \text{°} ' \check{e} Y] p \text{Æ} B . d i * \% \hat{O} \{ \check{u} I \backslash \hat{D} \times B] \dots$
 $, \& B f$

$I \ll \hat{A} \check{o} \dots , q \emptyset \check{A} , \text{œ} - \hat{O} Y \dots , \hat{O} \{ \check{u} \hat{A} \hat{D} * d 2 k \check{u} , \bullet \rangle Q Y k ,$
 $\hat{D} t v \hat{D} \bullet " Y \hat{O} \{ \check{u} - X \quad \check{Z} f$

$I \ll i \frac{1}{2} * \sim \hat{A} \check{o} * \hat{A} \text{œ} \hat{U} Y * \& = \sim \check{u} ? p \sim \text{œ} Y r \hat{U} \hat{i} \text{¨} . d \emptyset$
 $\check{z} J * \% * q \hat{A} \frac{1}{2} \odot (2 k \check{u} , \bullet \rangle \emptyset \frac{1}{2} \rangle I \check{u} ? p Y \text{°} f Y * \& = \sim$
 $\check{u} ? p \sim \text{œ} Y \text{¨} X * [Y r \hat{U} \hat{i} \text{¨} . d \text{®} \backslash * \hat{A} \text{œ} \hat{A} , d \hat{E} \cdot \hat{O} \{ \check{u} f$

三、重要會計政策和會計估計€f•

23. 所得稅€f•

ø G Ð v ü r Û ì " . i ½ ø ½ © È . Ô { ü À d ð ø j

(1) Ð v ü r Û ì " . J ñ ø h t ø • * [Y j ' Y < • ½ © d Ð k H Ð ø h \$ D
Y t ø • * [Y * Ð À Y < • ½ © j t ø " J † 8 ¥ ; d (ò t ø ï [Û
E " B ¶ 6 ; — p " B ¶ Ð v ü Ô { X Ð ê Ô f & f

(2) Á õ ~ • ® ! e ¥ † 8 ¿ L † 8 ³ ' ë Y Ð v ü r Û ì " . d r Û ì "
. 7 « Y Û œ • D › S (ò r Û ì " . ñ k Y J 8 • " 6 7 « f

Á õ ê Ô r Û ì " . e • D 7 ø È Y ê Ô f & q ü › ê ñ d l « ø
• _ { \ 8 ê Ô ê Ô r Û ì " . e ê Ô f & q ü › ê ñ Y J 8 Ð v ü Ô { X % " d
½ © _ ä * [Y È . Ô { ü * d ð ø j

(1) ê Ô r Û ì " . J ñ ø h t ø • * [Y j t ø " J † 8 ¥ ; d (ò t ø ï [Û
E " B ¶ 6 ; — p " B ¶ Ð v ü Ô { X Ð ê Ô f & f

(2) Á õ ~ • ® ! e ¥ † 8 ¿ L † 8 ³ ' ë Y ê Ô r Û ì " . d • Û h
• â • Y d ½ © ' Ð Y È . Ô { ü * j r Û ì " . ñ k Y J 8 • 7 « d
ò J 8 • { \ 8 ê Ô ê Ô r Û ì " . Y Ð v ü Ô { X f

l « õ * À Æ Ú d Á õ È . Ô { ü * q È . Ô { ü À d 1 ½ ü , • › d 2
k k , x « * Ð ö µ À , œ Y G \ ü Ž d (À H * À Æ Ú k , x «
* Ð ö µ À Û ì Y Ô { ü B ¶ f

23. 所得稅€ f •

ö * À ÇE Ú d l « Á È . Ô { ü * Y * & = † ' è d ½ J 8 , œ
• Ì , { D Y Ð v ü Ô { X \ ø ê Ô È . Ô { ü * Y ; B d ⁂ ¾ È . Ô { ü
* Y * & = f ö * À ÇE Ú d l « - Y J ½ © Y È . Ô { ü * d ⁂
• { D Y Ð v ü Ô { X 6 Ô Þ Ð Á ± È . Ô { ü * 7 « Y " « d ½ © È .
Ô { ü * f

• Û h • â • Û d È . Ô { ü * q È . Ô { ü À ø ê V Y X • j j ¹ Þ
ø X Q ... , Ô { ü * ç ... , Ô { ü À Y , › Æ ; i È . Ô { ü * q È . Ô
{ ü À J ~ • S ü x D M Á ~ Á • S Ð v ü ô D x Y Ô { ü ´ ë Ð k Á " • Y v
ü ô ´ ë d (⁂ J 8 È S H Þ Ì Y È . Ô { ü * q È . Ô { ü À 7 « Y ,
œ « d ç Y v ü ô ç ø X Q ... , Ô { ü * ç ... , Ô { ü À Ð J • Û _
{ * e ö µ À f

24. 租賃

⁂ ¥ • š • Ú d l « Y ¥ • J l % a # Ð k ^ a # d ½ ¥ • • S Û + ⁂ Y ⁂
S › , œ « › S S ° Ð µ ° Š Æ 9 * 4 \ Y Æ ; ø l _ Á d Æ ¥ • % a # Ð k
^ a # f % ½ › ¥ • J l + ⁂ Y ⁂ S › , œ « › S Š Æ 9 * 4 \ Y Æ ; d l «
Y ¥ • • Y Ò J l Þ Æ { ⁂ 4 \ , œ « º 4 \ Š Æ 9 * Ô * [Y ; ÷ ÇE Á ¾
ö ; B d (Þ Æ ⁂ 4 \ , œ ô Ñ Š Æ 9 * Y 4 \ f

三、重要會計政策和會計估計€f•

24. 租賃€f•

單獨租賃的識別

¥•••Û ^ μ ° ù a # Y d l « Z ¥ • š ø ± ð d (± 9 ç ° ù a # †
 6 ^ # f • Û L ¥ h • â • Y d 4 \ Š Æ 9 * Y Æ ; ô Ó ¥ • • Y S ° ù a # j

(1) Õ a [} ù 4 \ * Ð Z l ~ ø ð { Y l ü U S Î 4 \ • ; i

(2) * ~ ¥ • • Y l ü * " À ÷ 1 \ Ð ÷ ë L ë • f

租賃和非租賃部分的分拆

¥•••Û ^ a # q ç a # Å ± Y d l « * % a [q Õ a [Û d Z a # q ç a
 # Å ± ± ð † 6 ^ # f

租賃期的評估

a # , J l « Þ Æ 4 \ a # * ò " Þ V Y , œ f l « Þ f a o ÿ Æ d C Þ Æ
 o ÿ f a * d ò ¥ # ½ › Z 4 o ÿ Æ Y d a # , " ^ f a o ÿ Æ Š Y , œ f
 l « Þ ^ ß a # o ÿ Æ d C Þ Æ o ÿ ^ ß a # * d (¥ # ½ › Z " 6 4 o
 ÿ Æ Y d a # , ^ ^ ß a # o ÿ Æ Š Y , œ f i [l « › Í « Y } + •
 Ð • d ò B x l « J l ¥ # ½ › Z 4 ´ Ð o ÿ Æ Y d l « Á l J l ¥ # ½ ›
 Z 4 f a o ÿ Æ e ... o o ÿ Æ Ð " 4 ^ ß a # o ÿ Æ † - Y f

24. 租賃€ f •

使用權資產

l « 4 \ Æ * ó 9 ô < Ò ¿ Je Ú œ £ ê f

ˆ a # , š • Ú d l « Z l ˆ a # , « 4 \ a # * Y Æ ; ½ © % 4 \ Æ * d
< j a # À Y ‹ • Ž - X i ˆ a # , š • Ú Đ ~ Ā Ō ù Y a # ù › X d À ˆ a
ç , Y d Ô ð Š . a Y a # ç , ' ë - X i Ō a [ĭ [Y ‹ • \ Ÿ l \ i Ō a [%
ð] ¿ E ð a # * e B a a # * Ô ˆ ® Đ Z a # * (B a # â › Ò › K Ò
k Z ĭ [Y Ó l f l « f ® \ Ě " ; i , Á 4 \ Æ * d ± f • D ¥ # ½
› a # , £ Ũ _ { a # * Ô Þ Æ Y d l « ˆ a # * ð q 4 \ a v « d ± f
ì , ¥ # ½ › a # , £ Ũ • D _ { a # * Ô Þ Æ Y d l « ˆ a # , ~ a # *
ð q 4 \ a v G k Q ð Y , œ « d ± f

l « 2 k Y a # ù › X Y \$ = - Ž a # À d (' Đ Æ 4 \ Æ * Y
* & = Ũ d ½ 4 \ Æ * * & = Š ˆ g d (a # À ¥ ê † S É ˆ Y d l
« Z ð q - X] ... , & B f

三、重要會計政策和會計估計€f•

24. 租賃€f•

作為承租人€f•

租賃負債

ˆ a # , š • Ú d l « Z J Ő ù Y a # ù › X Y \$ = ½ © % a # À d õ , a #
q - = * a # ð . f - Q a # ù › X Y \$ = Ő d l « ® \ a # « ^ ; * %
± \$ i ì , ½ › a # « ^ ; Y d ® \ Ő a [# Ž > › ; * % ± \$ f l « 2
k x › Y „ , ì ; Q a # À ˆ a # , « ç , œ Y ; 1 l \ d (] ... , & B f
J v] a # À Ž Y a # ù › X õ ¼ ç ĩ [Ő] ... , & B d (\$ Þ • ›]
´ è * Ó l Y ð . f

a # , š • Ú d ... ¼ / x › ù › X ĩ [e Ä - q = k Y Ð ù - X ĩ [. e
\ õ ½ › a # ù › X Y 8 p Ð â ĩ [e ... o o ç Æ e f a o ç Æ Ð ^ ß o ç Æ
Y Y Ð ¼ ç Æ < 1 ĩ [. Ő d l « 2 k Y a # ù › X Y \$ = -
Ž a # À f

短期租賃和低價值資產租賃

l « Z ˆ a # , š • Ú d a # , " t @ 12 H Ü d ò " ^ ... o o ç Æ Y a # © › %
õ , a # i Z ° a # * % œ - * Ő = " t @ [O Æ 30,000 © Y a # © › % -
= * a # f l « 7 a Ð k , 7 a a # * Y d a a # " © › % - = * a # f
l « Á õ , a # q - = * a # o ç " ½ © 4 \ Æ * q a # À f ˆ a # , «
ç H , œ 2 k \ Þ ,] ´ è Y * Ó l Ð ... , & B f

İ Ö • W

Ú 2020 Ę6 Ü30 Ú ß ñ H Ü , œ
[O Æ w ©

24. 租賃€ f •

a # š • Ú ¼ / j 7 E Y ~ a # * Ô Þ Æ Þ ë Y ; ÷ Ö Å , ^ q G Y a # % D
a # d ð ä ~ . Y i % ¼ a # f l « * % 7 a a [Û d ? ð a a # * [Y 4 \
Æ * Å 7 a # † ± ó f

作為經營租賃出租人

¼ a # Y a - x] ~ a # , « ç H , œ 2 \ Þ , ½ © % ... , & B d J] a # x ›
X Y a # ù › X ~ ¼ ç i [Û] ... , & B f

¼ a # i [» Y d l « » [Ö Ú Î Z l * % S ° - a # † 6 ^ # d ~
» Æ a # Þ ë Y k x Ð Ð x a # x › X V % - a # Y x › X f

25. 終止經營

^ ß ¼ d J 8 h • â • ~ S Y e • D ù ± Y \ Ó Å ± d ò \ Ó Å ± Š ¼
^ Æ Ð Ö ± % 5 Þ / ó 9 j

(1) \ Ó Å ± Þ Ö S ° ù m Y ô 8 Ð S H ù Y ô ¼ © i

(2) \ Ó Å ± J Ý Á S ° ù m Y ô 8 Ð S H ù Y ô ¼ © † ^ Æ Y
S ° ´ ë L Ö Y S Å ± i

(3) \ Ó Å ± J Y % 7 / Þ _ { Y • © ! f

三、重要會計政策和會計估計€f•

26. 利潤分配

l ® ! Y \$ - p ; d õ è + 6 - X ½ © % À f

27. 安全生產費

2 k • › d _ Y Ä Ø [* l d] ´ è * Ü Y Ó l Ð ... , & B d • Û] Y ° . ê i
4 \ Û ± J l - Ó x › * ± 9 † ^ # j n õ l \ Ì Õ Y d \ Ÿ Û - Y ° . ê i
- Ó x › * Y d å « Ô ï [Y Õ d õ : Q k › 4 \ K Ò Û ½ © x › * d • Û
Ù - = Y ° . ê (½ © =] ± f

28. 公允價值計量

l « õ Ê H * À Ø Ú ø ® a = Ž ³ ì Ò ® * e l ü Æ B ^ H q t ø ì -
D * f ® a = d J 8 9 ~ k - Ž Ú ï [Y p • t ø • d / S ° * Ô •
x Q Ð k 7 E S ° À Ô ê Õ ù Y ø f l « ø ® a = Ž ´ è * Ð À d ÿ
› / * Ð k 7 E À Y p • t ø - ´ è * Ð À Y ô 9 † i " À - ô
9 Y d l « ÿ › t ø - ´ è * Ð À Y õ p ; 9 † f ô 9 € Ð õ p ;
9 • J l « - Ž Ú • D †] Y t ø 9 f l « ® \ 9 ~ k - Á * Ð
À › Û % ¼ \$ l ¼ ö ; B õ } • Ô 4 \ Y ÿ £ f

ø ® a = Ž ç - D * Y d ý G 9 ~ k Z * \ õ õ 3 \ Ä * [¼ ö ; B
Y • b d Ð k Z * / • D \ õ õ 3 \ Ä Y l ü 9 ~ k * [¼ ö ; B Y • b f

İ ÖE • W

Ú 2020 Ę6 Ü30 Ú ß Ñ H Ü , œ
[O Æ w ©

28. 公允價值計量€f•

l « @ \ ^ ... Ä < 1 h G \ (ò Þ D ; \ p ½ q l ü l 1 Ö 5 Y = l " d ´
< 4 \ ´ ë H À i] = d % Þ ^ H À i] = ì , _ { Ð _ { " ² ¼ Y < 1 h d

三、重要會計政策和會計估計

29. 重大會計判斷和估計

判斷

經營租賃 - 作為出租人

本公司在租賃開始時，對租賃是否屬於經營租賃進行評估。如果租賃符合以下條件，則將其分類為經營租賃：

建造合同履約進度的確定方法(僅適用於控制權在一段時間內轉移的情形)

本公司在建造合同開始時，對該合同是否屬於在某一段時間內轉移控制權的建造合同進行評估。如果該合同符合以下條件，則將其分類為在某一段時間內轉移控制權的建造合同：

(1) 該合同具有下列特徵：

- ① 該合同具有下列特徵：

29. 重大會計判斷和估計€ f •

業務模式

l « Y - D * ö (• ½ © Ů Y ± ó _ Ô ö l « M # - D * Y 8 | ì d :
Ù 8 | ì Ů d l « ý G < † 8 Y q £ ë Ÿ M # [p S - D * 8 6 Y ù ì e
B ¨ - D * 8 6 Y , ^ ç l M # Ů ì ø ç ´ ë 8 M # [p { G Y ù ì f -
Y J l ø x _ ¥ • \$ - t Ž % f z Ů d l « ê Á - D * Q , ú Ā Y / a a e
Ů œ e - q = † ± : Ů f

合同現金流量特徵

l « Y - D * ö (• ½ © Ů Y ± ó _ Ô ö - D * Y ¥ • \$ - t Ž \$ D d ê :
Ù ¥ • \$ - t Ž J l Ā % Á l - q ø J µ ù l - % ? p Y ; † Y Ō ù Ů d ^ Á ñ Æ
Ů œ = Y L M † Y Ů d ê : Ů ~ ? _ \$ - t Ž ´ â J l H Þ 9 " . e Á
^ d Ā " › \$ D Y - D * d ê : Ů d Ā " › \$ D Y ® a = J l ø l f f

投資性房地產與自用房地產的劃分

l « © % % f _ a - Đ l # = d Đ G k R Þ Þ 5 Þ Y Ò ® * € < Š a Y J •
œ ± % ³ ì Ò ® * f

三、重要會計政策和會計估計€ f •

29. 重大會計判斷和估計€ f •

判斷€ f •

持有其他主體20%以下的表決權但對該主體具有重大影響

l « ± 9 5 p \$ Ž % \$ S = G Ñ ° f M # p " a , © !€ S = G Ñ ™ e • a -€ « » •
*¼ [Ò £ ° f M # p " © !€ • a - ™ q 2 È 9 B ç £ ^ û p " © !€ 2 È
Bç ™ 15% e5% q 11% Y p Æ f l « è + © % d ± Í l « Á S = G Ñ e • a - q
2 È B ç 5 p â 7 " 20% d (J 2 k S = G Ñ e • a - q 2 È B ç © ! Ý û •) d
l « Á S = G Ñ e • a - q 2 È B ç i | è + 1 x d a ä l « Á S = G Ñ e •
a - q 2 È B ç ø ¼ D } B x d B Z l « Á S = G Ñ e • a - q 2 È B ç
* % L © ! è Q f

持有其他主體50%以上的表決權但不具有對該主體的控制

蠖趨 È6 Ü d l « M # 4 Ô > ^ Ä l « « ¼ í % Ò © * 8 Y • © ! Y Ô p
Æ B f j ´ è Ò © * 8 • d • Ò © * š ĩ p ... p " © ! 5 p -) Ò © * š
ĩ p " © !€ -) ™ • 51% Y p Æ f l « è + © % d - Ò © * 8 ^ Ä ~ Ä d ± Í
l « Á -) 5 p â 7 t @ 50% d (J 2 k -) © ! Ý û •) d l « " •
• @ 5 p Y Æ b) S } -) _ Y ¼ « f a ä l « Á -) * % L ©
! è Q f

29. 重大會計判斷和估計

建設經營移交方式參與公共基礎設施建設業務的分類

2018年1月1日以前，本行在參與公共基礎設施建設業務時，通常將其分類為金融工具。...

本行在參與公共基礎設施建設業務時，通常將其分類為金融工具。...

金融工具和合同資產減值

本行在參與公共基礎設施建設業務時，通常將其分類為金融工具。...

三、重要會計政策和會計估計€ f •

29. 重大會計判斷和估計€ f •

估計的不確定性€ f •

非上市股權投資的公允價值

ç j 9 Y p Æ ³ Y = d J ì ½ 9 ? p = , Q Ô 1 ½ Y ÿ £ % " H À i]
= f = È M # 4 2 k 8 e • | e ó Ö â ç · + > › â ® : ® ! € • • d (1
Š Æ 9 Y Ê • â ® ! Q ¥ G Y ø 4 p d ½ 9 € P / B ™ • Ð 9 ® € P / E ™
4 p ø â ® ! Y ´ ë 8 p ½ Ž Q d Ž ø y ö t ì ì õ ± â † ± Ô f ± Ô
Y 4 p 6 Ð \ ò ç j 9 p Æ ³ Y ´ Ð ® ; Ð * p ½ Ž d ø Q l ® ª = f
ç j 9 p Æ ³ Y ® ª = = d • W X e 3 f

遞延所得稅資產

- • P D Y Ð v ü Ô { X \ ø ê Ô ê Ô f & Y " « d Ð 1 Ô P J ; \ Y
ê Ô f & ½ © È • Ô { ü * f µ ê M # 4 6 \ } Ž Y : Ù 8 J 8 _ { Ð v
ü Ô { X Y Û œ q - X d ¥ v ü * Æ + d ø Ô › Ð ½ © Y È • Ô { ü * Y - X f

工程承包業務收入

l « Y ^ û Õ 8 ô n õ - T S Û l « 5 Y 5 Ò È d l « - ¥ • , « 2
k ³] , ½ › Y 5 Ò † ½ © x] f l « M # 4 ì ½ ^ û Õ ° f Y ¥ • k Q d Á
õ ¥ • k < x] e ¥ • k < Ó l * ¥ # ø ½ › ¥ • Y 5 Ò † d Æ 9 f &
ì ¥ • f ½ ¥ • < Ó l • t @ ¥ • < x] d Æ - Ó ¥ • k & 0 (½ © % ... ,
l \ f _ ò £ ^ û Y z ì / d õ ¥ • † @ û • d l « ê Á õ ø ¥ • Ô Ü ;
Y k Q † 5 f Y q L d L 6 B ¢ ´ ë , œ Y x] e ; - ø ç l ü ~ ^ û Õ
´ ë Y ° f f

29. 重大會計判斷和估計€ f •

建造合同的預計總成本估計

¿ ¥ • Y k < Ó l < j (1) \ Ÿ ¿ Ø Ó l q \ Ÿ [^ i (2) ± Ó l ¿ (3) 2 á 7
± Å Y ex > Ó l ¿ ° f Ú l l \ f ^ k ^ û Õ ¿ ¥ • Y k < Ó
l Ú d M # 4 ô 1 ½ j (1) ± q 6 Ð Y ð - i (2) ~ ± q 6 Ð Y X >
i (3) Á ¿ Ø Ó l e [^ Ó l e ° f Ú l l \ Y k f

投資性房地產的公允價值估計

³ ì Ò ® * ® ª = Y ð 3 Ç ü J • ó a Ò ¿ l ü ¥ Ò ^ z " 9 Y \$ ø f ½
y ö Þ ë Ø d M # 4 6 i ½ ¥ # ® ª = Í ½ > ' ë - X f ^ * Þ ë :
Ù Ú d M # 4 i ½ \$ Þ a # ¥ Ò ø ¿ z " 9 j • ó Ò * Y 9 a - d ? ð Á J 8 \$
- t Ž Y f ø ¿ À H ... Ä Á \$ - t Ž - X ¿ Ú œ Y " ½ > ì ~ 9 Y h \$
Q Y \$ - t Ž k » f l « ® ª = Y ô ý £ < ð ' • ® Ä ¿ â • h • ó
J 8 Y 9 a - e h \$ e d Ä e k , J 8 Y 9 a - ¿ j L Ó l f

承租人增量借款利率

Á õ ì , ½ > a # « ^ ; Y a # d l « ® \ Õ a [# Ž > > ; * % ± \$ Q
a # ù > X Y \$ = f ½ > # Ž > > ; Ú d l « ì ½ Ô ^ ¼ ö ð d ø H À Y ;
* % ½ > # Ž > > ; Y ý ? Þ d ^ ä ? Þ j d ì ½ < 1 e z Y * < 1 e a
, q a # À - X a # 8 H < 1 Á ý ; † Æ ø { G \ Y # Ž > >
; f

ì Æ • W

Ú 2020 Ë6 Ü30 Ú ß ñ H Ü , œ
[O Æ w ©

五、合併財務報表的合併範圍

1. 子公司情況

l ® ! Y • ® ! Y < 1 ½ h j

	主要經營地 註冊地	業務 性質	註冊 資本	持股比例(%)		表決權 比例 鄠樽
				直接	間接	
& £ « Â ^ û þ " ® !	•7J•7	? £	400,000	87	13	100
& £ « Ä ^ û þ " ® !	•7J•7	? £	180,000	61	39	100
& £ « ä ^ û þ " ® !	•7J•7	ä ^ û	108,000	100	-	100
& £ « Y) x ^ û þ " ® !	•7J•7	? £	105,000	95	5	100
& £ « t ^ û þ " ® !	•7J•7	? £	101,000	100	-	100
-) 9 • ä 6 á þ " ® !	•7J•7	á [* 6 Ð	50,000	75	-	75
& £ « >³ £ þ " ® !	•7J•7	? £	1,000	100	-	100
) È 9 Â C - Á ! þ " ® !	•7J•7	î á ^ #	1,000	-	100	100

1. 貨幣資金

	2020年 6月30日 (未經審核)	2019年 12月31日
美元	14,451	19,265
人民幣	4,541,959	6,008,387
其他貨幣	908,704	1,017,618
	5,465,114	7,045,270

2020年6月30日止六個月，美元貨幣資金減少37,385,000元，2019年12月31日止六個月，人民幣貨幣資金增加369,844,000元。

2. 應收賬款

本行應收賬款按賬齡分析如下：截至2020年6月30日止六個月，本行應收賬款總額為13.5億元，較2019年12月31日止六個月增加1.3億元。

六、合併財務報表主要項目註釋€ f •

2. 應收賬款€ f •

Đ x * › Y * g ± ½ h j

	2020年 6月30日 (未經審核)	蠟趨 Ę 12 Ü31 Ú
1 Ę ø «	4,462,136	4,718,478
1 Ę 2 Ę	1,457,225	707,684
2 Ę 3 Ę	401,938	483,087
3 Ę ø j	442,086	574,528
	6,763,385	6,483,777
ñ j Đ x * › x * _ ê	754,485	735,091
	6,008,900	5,748,686

đ Đ x ^ û / Ž - Ç - . d Đ x * › * g ĩ C Ú î š • Q f

Đ x * › x * _ ê Y ½ h j

	期 年初餘額	本期 年計提	本期 年收回 或轉回	期 年末餘額
Ú 2020 Ę6 Ü30 Ú ß ñ H Ü , œ J ¼ 2 è •	735,091	297,223	(277,829)	754,485
2019 Ę	739,815	516,489	(521,213)	735,091

2. 應收賬款

2020年6月30日

2020年6月30日			
賬面價值		減值準備	
金額	比例 (%)	金額	計提比例 (%)
656,163	10	271,227	41
6,107,222	90	483,258	8
6,763,385	100	754,485	

2019年12月31日

賬面價值		減值準備	
金額	比例 (%)	金額	計提比例 (%)
1,116,667	17	291,151	26
5,367,110	83	443,940	8
6,483,777	100	735,091	

六、合併財務報表主要項目註釋

2. 應收賬款

本集團的應收賬款均為短期賬項，其賬齡一般不超過 1 年。

2020年6月30日(未經審核)			2019年12月31日		
估計發生違約 的賬面餘額	預期信用 損失率 (%)	整個存續期 預期信用損失	賬面餘額	減值準備	賬面淨額
			人民幣千元	人民幣千元	人民幣千元

3. 應收款項融資

	2020年 6月30日 (未經審核)	2019年 12月31日 (未經審核)
應收票據	189,005	294,509
應收賬項	900,978	963,251
總計	1,089,983	1,257,760

4. 預付款項

	2020年 6月30日 (未經審核)	2019年 12月31日 (未經審核)
預付租金	1,145,242	1,146,057
預付利息	101,769	127,577
預付稅項	4,283	8,713
預付其他		2,821
總計	1,251,294	1,285,168

六、合并财务报表主要项目注释

5. 其他应收款

其他应收款

	2020年 6月30日 (未经审核)	2019年 12月31日
1. 应收关联方款项	1,780,219	2,491,364
2. 应收其他款项	662,827	26,515
3. 应收其他款项	21,354	41,640
4. 应收其他款项	71,640	30,000
合计	2,536,040	2,589,519
减：坏账准备	118,359	120,520
合计	2,417,681	2,468,999

5. 其他應收款

本行按香港會計師公會頒佈的會計準則編製。本行按香港會計師公會頒佈的會計準則編製。本行按香港會計師公會頒佈的會計準則編製。

截至2020年6月30日止六個月期間(未經審核)

	第一階段 未來12個月 預期信用損失	第二階段 整個存續期 預期信用損失	第三階段 已發生信用 減值金融資產 (整個存續期 預期信用損失)	合計
存款	1,478	26,761	92,281	120,520
存款	1,478	26,761	92,281	120,520
應收賬項	(1,459)	1,459		
應收賬項	2,863	(2,863)		
其他	722			722
其他	(2,883)			(2,883)
總計	721	25,357	92,281	118,359

六、合併財務報表主要項目註釋€ f •

5. 其他應收款€ f •

5. 其他應收款

2020年6月30日止六個月，本集團其他應收款項的賬面總額為2,863,000,000港元。該等應收款項包括：

截至2020年6月30日止六個月期間(未經審核)

	第一階段 未來12個月 預期信用損失	第二階段 整個存續期 預期信用損失	第三階段 已發生信用 減值金融資產 (整個存續期 預期信用損失)	合計
其他應收款項	2,464,501	32,737	92,281	2,589,519
其他應收款項	2,464,501	32,737	92,281	2,589,519
減：其他應收款項 減值撥備	(20,463)	20,463		
減：其他應收款項 減值撥備	2,863	(2,863)		
其他應收款項	(37,445)	(16,034)		(53,479)
其他應收款項	2,409,456	34,303	92,281	2,536,040

六、合并财务报表主要项目注释

5. 其他应收款

2019 年

	人民币千元	人民币千元	人民币千元	人民币千元
应收关联方款项	4,205,240	62,258	54,040	4,321,538
应收其他款项	4,205,240	62,258	54,040	4,321,538
应收政府补助	(32,513)	32,513	-	-
应收押金	82,034	(62,034)	(20,000)	-
其他	(34,376)	-	58,241	23,865
合计	<u>(1,755,884)</u>	<u>-</u>	<u>-</u>	<u>(1,755,884)</u>
应收关联方款项	<u>2,464,501</u>	<u>32,737</u>	<u>92,281</u>	<u>2,589,519</u>

六、合併財務報表主要項目註釋€ f •

6. 合同資產€ f •

	2020年6月30日(未經審核)			
	賬面價值		減值準備	
	金額	比例 (%)	金額	計提比例 (%)
° d - = _ ê	1,371,290	3	140,399	10
2 \ , ^ \ ¥ d - = _ ê	40,141,986	97	50,590	0.13
	41,513,276	100	190,989	

	2019 È12 Ü31 Ú			
	* & = - X	â 7 (%)	- = _ ê - X	d â 7 (%)
° d - = _ ê	1,696,931	4	145,541	9
2 \ , ^ \ ¥ d - = _ ê	38,982,001	96	14,489	0.04
	40,678,932	100	160,030	

õ 2020 È6 Ü30 Ú d l « Ô Þ Æ a Q " S Y ¥ • * % [O Æ 944,141,000€ 2019 È12 Ü31 Ú j [O Æ 1,295,121,000 © • d • W ñ e 13 f

Ú 2020 Ě6 Ü30 Ú ß - H Ü , œ
[O Æ w ©

9. 長期股權投資

截至2020年6月30日止

2020年6月30日(未經審核):

主要經營地		業務性質	註冊資本	持股比例	會計處理
註冊地					
<p>截至2020年6月30日止</p> <p>中國鐵道建設集團有限公司(中國註冊) 99.99% 權益法</p> <p>中國鐵道建設集團有限公司(中國註冊) 99.99% 權益法</p>					
<p>截至2020年6月30日止</p> <p>中國鐵道建設集團有限公司(中國註冊) 99.99% 權益法</p> <p>中國鐵道建設集團有限公司(中國註冊) 99.99% 權益法</p> <p>中國鐵道建設集團有限公司(中國註冊) 99.99% 權益法</p> <p>中國鐵道建設集團有限公司(中國註冊) 99.99% 權益法</p> <p>中國鐵道建設集團有限公司(中國註冊) 99.99% 權益法</p>					
中國	中國	路政管理	200,000	49.5	權益法
中國	中國	投資管理	10,000	30	權益法
中國	中國	建設管理	167,380	5	權益法
中國	中國	建設管理	150,000	11	權益法
中國	中國	路政管理	100,000	15	權益法
中國	中國	建設投資	100,000	29	權益法

六、合併財務報表主要項目註釋€ f •

9. 長期股權投資€ f •

2019 Ë12 Ü31 Ú j

	ô ¼ ® J	W ®	8 ì /	W l	5 p â 7 6 ^ # (%)
¥ † 8					
b Ñ ¥ Æ H 8) £ M # Þ " ® !	• 7 J • 7) A M #		200,000	49.5 Æ B ,
/ 9 — ³ M # Þ " ® !	• 7 J • 7	³ M #		10,000	30 Æ B ,
L † 8					
• a -	• 7 J • 7	£ M #		167,380	5 Æ B ,
2 È B ç	• 7 J • 7	£ M #		150,000	11 Æ B ,
S = G Ñ	• 7 J • 7) A M #		100,000	15 Æ B ,
™ ì \$6ì : £ ³ Þ " ® !	• 7 J • 7	£ ³		100,000	29 Æ B ,

9. 長期股權投資

本集團的長期股權投資包括以下各項：

	2020年 6月30日 (未經審核)	2019年 12月31日
3 * & = ¥ h • ç ° 2 5 p â 7 Q Y ¥ p ; —] ¥ × B < X	531,111 1,096 1,096	530,015 8,572 8,572

本集團的長期股權投資包括以下各項：

六、合併財務報表主要項目註釋€ f •

10. 其他權益工具投資

2020年6月30日(未經審核)

	累計計入 其他綜合 收益的公允 價值變動	公允價值	本年 股利收入 仍持有的 權益工具	指定為以 公允價值 計量且其 變動計入 其他綜合 收益的原因
- › 9 8 Õ p ... p " ® !	107,500	553,000		戰略投資
- › Ä q B - Ä ! p " ® !	39,000	79,000	25,000	戰略投資
b - ¥ ë · 8) £ M # p " ® !	7,000	13,000		戰略投資
• 7 Û ç « p " ® !	(22,880)	89,007		戰略投資
	130,620	734,007	25,000	

10. 其他權益工具投資€ f •

2019 Ę12 Ū31 Ú

	Ī Ć]] I ū] ¥ x B Y © ^a =	Ī Ć]] I ū] ¥ x B Y © ^a =	Ī Ć]] I ū] ¥ x B Y © ^a =	8 › % ∅ © ^a = I Ę Ž ò I p ; x]] ¥ 5 Ĭ Y I ū] ¥ Ą B ^ H x B Y a ^a
- › 9 8 Ō p ... Ĭ " © !	103,500	549,000	59,400	• + ³
- › Ą q B - Ą ! Ĭ " © !	73,000	113,000	18,500	• + ³
b ĩ ¥ ě • 8) Ą M # Ĭ " © !	7,000	10,000	-	• + ³
• 7 Ū Ÿ « Ĭ " © !	(4,833)	107,054	7,241	• + ³
	178,667	779,054	85,141	

ō 2020 Ę6 Ū30 Ú d I « M # 4 © % I ū Ą B ^ H³ ĩ ě d { _ ě f

六、合併財務報表主要項目註釋€ f •

11. 固定資產

截至2020年6月30日止六個月期間(未經審核)

	房屋及 建築物	機器設備	運輸工具	辦公設備及 其他	合計
a					
, ‹ q X	295,424	178,735	79,967	96,990	651,116
... Ä	20,094	474	1,736	3,519	25,823
^ Ä Ð ;		(829)	(7,114)		(7,943)
, K q X	<u>315,518</u>	<u>178,380</u>	<u>74,589</u>	<u>100,509</u>	<u>668,996</u>
] ±					
, ‹ q X	(37,059)	(102,672)	(55,684)	(77,584)	(272,999)
d	(7,664)	(8,176)	(3,368)	(3,827)	(23,035)
^ Ä Ð ;		804	6,763		7,567
, K q X	<u>(44,723)</u>	<u>(110,044)</u>	<u>(52,289)</u>	<u>(81,411)</u>	<u>(288,467)</u>
* & =					
, K	<u>270,795</u>	<u>68,336</u>	<u>22,300</u>	<u>19,098</u>	<u>380,529</u>
, ‹	<u>258,365</u>	<u>76,063</u>	<u>24,283</u>	<u>19,406</u>	<u>378,117</u>

11. 固定資產

2019年

	千 港幣	千 美元	千 欧元	千 新加坡元	千 人民币
a					
原值	290,650	159,302	85,866	97,457	633,275
減：累計折舊	20,603	21,060	14,831	5,594	62,088
減：累計減值	5,262	—	—	—	5,262
減：商標及專利權	(10,691)	(1,366)	(11,638)	(756)	(24,451)
減：其他無形資產	(10,400)	(261)	(9,092)	(5,305)	(25,058)
賬面淨值	295,424	178,735	79,967	96,990	651,116
b					
原值	(25,709)	(89,436)	(67,263)	(75,128)	(257,536)
減：累計折舊	(14,736)	(14,454)	(6,915)	(8,687)	(44,792)
減：商標及專利權	110	1,154	10,923	2,141	14,328
減：其他無形資產	3,276	64	7,571	4,090	15,001
賬面淨值	(37,059)	(102,672)	(55,684)	(77,584)	(272,999)
* 總計					
賬面淨值	258,365	76,063	24,283	19,406	378,117
賬面淨值	264,941	69,866	18,603	22,329	375,739

六、合并财务报表主要项目注释€ f •

11. 固定資産€ f •

õ 2020 Ě6 Ü30 Ú d l « ø [O Æ 56,652,000 © Y x › * %ø ê à _ { ž Ě ø j Y — , Ő > › [O 82,520,000 © d ø [O 24,353,000 © Y x › * %ø ê à _ { S Ě õ , Ő > › [O 17,500,000 © 2019 Ě12 Ü31 Ú j l « ø [O Æ 159,514,000 © Y x › * %ø ê à _ { ž Ě ø j Y — , Ő > › [O Æ 111,680,000 ©

• W ñ e 13 f

õ 2020 Ě6 Ü30 Ú d l « M # 4 © %ø ì ê d x › * ñ = _ ê f

12. 使用權資產

截至2020年6月30日止六個月期間(未經審核)

	房屋及建築物	機器設備	合計
Ó l			
， K q X	23,572	33,380	56,952
#	58	1,609	1,667
^ Ä	(10,683)	(577)	(11,260)
， K q X	<u>12,947</u>	<u>34,412</u>	<u>47,359</u>
] ±			
， K q X	(8,858)	(1,550)	(10,408)
d	(1,748)	(797)	(2,545)
^ Ä Ð ;	<u>4,948</u>	<u>89</u>	<u>5,037</u>
， K q X	<u>(5,658)</u>	<u>(2,258)</u>	<u>(7,916)</u>
* & =			
， K	<u>7,289</u>	<u>32,154</u>	<u>39,443</u>
， K	<u>14,714</u>	<u>31,830</u>	<u>46,544</u>

六、合并财务报表主要项目注释

12. 使用权资产

2019 年

	人民币	美元	港币
初始			
增加	22,645	-	22,645
减少	927	33,380	34,307
期末	23,572	33,380	56,952
减值			
增加	(4,922)	-	(4,922)
减少	(3,936)	(1,550)	(5,486)
期末	(8,858)	(1,550)	(10,408)
公允价值			
增加	14,714	31,830	46,544
减少			
期末	17,723	-	17,723

2020 年 6 月 30 日止期间，人民币 4 亿元，美元 1 千万，港币 1 千万。

13. 所有權受到限制的資產

	2020年 6月30日 (未經審核)	2019年 12月31日 (未經審核)	蠟燭 12月31日
匯豐銀行	337,385	369,844	W1
匯豐銀行	638,333	16,451	W2
匯豐銀行	1,944,141	1,295,121	W2 e 3
匯豐銀行	55,515	53,527	W4
匯豐銀行	136,600	134,750	W5
匯豐銀行	181,005	159,514	W6
	3,292,979	2,029,207	

W1 j 2020年6月30日，匯豐銀行在「匯豐銀行」S Y 匯豐銀行 - % C 1/2 - 5 - [100,498,000 美元，V 美元 [179,093,000 美元 - L - 5 - 15,934,000 美元 美元]，美元 / 美元 [11,960,000 美元 美元] 2019年12月31日，匯豐銀行在「匯豐銀行」S Y 匯豐銀行 - % C 1/2 - 5 - [101,418,000 美元 美元] - L - 5 - % [5,993,000 美元 美元]，V [202,733,000 美元 美元]，美元 / 美元 [10,000,000 美元 美元]

W2 j 2020年6月30日，匯豐銀行在「匯豐銀行」S Y 匯豐銀行 - % C 1/2 - 5 - [17,373,000 美元 美元] 美元 / 美元 { Y 5 - 5 - , > } [472,000,000 美元 美元] 美元 & = % [3,819,000 美元 美元] 美元 / 美元 { Y 5 - 5 - , > } [66,354,000 美元 美元] 美元 2019年12月31日，匯豐銀行在「匯豐銀行」S Y 匯豐銀行 - % C 1/2 - 5 - [17,373,000 美元 美元] 美元 / 美元 { Y 5 - 5 - , > } [472,000,000 美元 美元] 美元 & = % [3,819,000 美元 美元] 美元 / 美元 { Y 5 - 5 - , > } [66,354,000 美元 美元] 美元 2019年12月31日，匯豐銀行在「匯豐銀行」S Y 匯豐銀行 - % C 1/2 - 5 - [17,373,000 美元 美元] 美元 / 美元 { Y 5 - 5 - , > } [472,000,000 美元 美元] 美元 & = % [3,819,000 美元 美元] 美元 / 美元 { Y 5 - 5 - , > } [66,354,000 美元 美元] 美元

W3 j 2020年6月30日，匯豐銀行在「匯豐銀行」S Y 匯豐銀行 - % C 1/2 - 5 - [9,728,000 美元 美元] 美元 / 美元 { Y 5 - 5 - , > } [15,540,000 美元 美元] 美元 2019年12月31日，匯豐銀行在「匯豐銀行」S Y 匯豐銀行 - % C 1/2 - 5 - [9,728,000 美元 美元] 美元 / 美元 { Y 5 - 5 - , > } [15,540,000 美元 美元] 美元

W4 j 2020年6月30日，匯豐銀行在「匯豐銀行」S Y 匯豐銀行 - % C 1/2 - 5 - [55,515,000 美元 美元] 美元 / 美元 { Y 5 - 5 - , > } [45,684,000 美元 美元] 美元 2019年12月31日，匯豐銀行在「匯豐銀行」S Y 匯豐銀行 - % C 1/2 - 5 - [55,515,000 美元 美元] 美元 / 美元 { Y 5 - 5 - , > } [45,684,000 美元 美元] 美元

六、合并财务报表主要项目注释€ f •

13. 所有權受到限制的資產€ f •

W5 j ò 2020 Æ6 Ü30 Ú d l « ø * & = % [O Æ36,600,000 © Y ³ ì Ò ® * % ê á _ { Y õ ,
Ö > › [O Æ100,000,000 © i õ 2019 Æ12 Ü31 Ú d l « ø * & = % [O Æ34,750,000 © Y
³ ì Ò ® * % ê á _ { Y õ , Ö > › [O Æ 100,000,000 © f

W6 j ò 2020 Æ6 Ü30 Ú d l « ø [O Æ56,652,000 © Y x › * % ê á _ { Ö — , > › [O Æ
82,520,000 © i ø [O Æ24,353,000 © Y x › * % ê á _ { S Æ õ , Ö > › [O Æ17,500,000
© f ò 2019 Æ12 Ü31 Ú d l « ø [O Æ159,514,000 © Y x › * % ê á _ { ž Æ ø j Y — , Ö
> › [O Æ111,680,000 © f

14. 短期借款

	2020年 6月30日 (未經審核)	續趨 Æ 12 Ü31 Ú
- Ç > ›	864,000	810,000
! \ > ›	782,517	1,128,713
/ á > ›	472,000	212,000
ê á > ›	117,500	100,000
	2,236,017	2,250,713

ò 2020 Æ6 Ü30 Ú d j > › Y Æ ; % 4.2%-10.0%€2019 Æ12 Ü31 Ú j4.4%-10.0% • f

15. 應付賬款

本行應付賬款包括：

本行應付賬款包括：

	2020年 6月30日 (未經審核)	2019年 12月31日 (未經審核)
1. 應付存款	23,844,961	26,760,003
2. 應付存款	8,478,417	7,669,895
3. 應付存款	2,103,107	1,296,826
4. 應付存款	452,229	-
5. 應付存款	-	-
6. 應付存款	-	-
7. 應付存款	-	-
8. 應付存款	-	-
9. 應付存款	-	-
10. 應付存款	-	-
11. 應付存款	-	-
12. 應付存款	-	-
13. 應付存款	-	-
14. 應付存款	-	-
15. 應付存款	-	-
16. 應付存款	-	-
17. 應付存款	-	-
18. 應付存款	-	-
19. 應付存款	-	-
20. 應付存款	-	-
21. 應付存款	-	-
22. 應付存款	-	-
23. 應付存款	-	-
24. 應付存款	-	-
25. 應付存款	-	-
26. 應付存款	-	-
27. 應付存款	-	-
28. 應付存款	-	-
29. 應付存款	-	-
30. 應付存款	-	-
31. 應付存款	-	-
32. 應付存款	-	-
33. 應付存款	-	-
34. 應付存款	-	-
35. 應付存款	-	-
36. 應付存款	-	-
37. 應付存款	-	-
38. 應付存款	-	-
39. 應付存款	-	-
40. 應付存款	-	-
41. 應付存款	-	-
42. 應付存款	-	-
43. 應付存款	-	-
44. 應付存款	-	-
45. 應付存款	-	-
46. 應付存款	-	-
47. 應付存款	-	-
48. 應付存款	-	-
49. 應付存款	-	-
50. 應付存款	-	-
51. 應付存款	-	-
52. 應付存款	-	-
53. 應付存款	-	-
54. 應付存款	-	-
55. 應付存款	-	-
56. 應付存款	-	-
57. 應付存款	-	-
58. 應付存款	-	-
59. 應付存款	-	-
60. 應付存款	-	-
61. 應付存款	-	-
62. 應付存款	-	-
63. 應付存款	-	-
64. 應付存款	-	-
65. 應付存款	-	-
66. 應付存款	-	-
67. 應付存款	-	-
68. 應付存款	-	-
69. 應付存款	-	-
70. 應付存款	-	-
71. 應付存款	-	-
72. 應付存款	-	-
73. 應付存款	-	-
74. 應付存款	-	-
75. 應付存款	-	-
76. 應付存款	-	-
77. 應付存款	-	-
78. 應付存款	-	-
79. 應付存款	-	-
80. 應付存款	-	-
81. 應付存款	-	-
82. 應付存款	-	-
83. 應付存款	-	-
84. 應付存款	-	-
85. 應付存款	-	-
86. 應付存款	-	-
87. 應付存款	-	-
88. 應付存款	-	-
89. 應付存款	-	-
90. 應付存款	-	-
91. 應付存款	-	-
92. 應付存款	-	-
93. 應付存款	-	-
94. 應付存款	-	-
95. 應付存款	-	-
96. 應付存款	-	-
97. 應付存款	-	-
98. 應付存款	-	-
99. 應付存款	-	-
100. 應付存款	-	-

六、合併財務報表主要項目註釋

17. 長期借款

	2020年 6月30日 (未經審核)	蠶趨 Æ 12 Ü31 Ú
- Ç > ›	1,948,847	2,022,347
- Ç ¿ / á > ›	621,894	458,280
/ á > ›	360,000	120,000
ê á > ›	128,204	167,297
! \ > ›	10,000	10,000
	3,068,945	2,777,924
¬ j S Æ « Q , Y — , > ›	1,489,947	913,500
	1,578,998	1,864,424

õ 2020 Æ Ü30 Ú d j > › Y Æ ; % 4.6%-12.0% 2019 Æ 12 Ü31 Ú j 4.6%-12.0%

— , > › 2 , " ± ½ h j

	2020年 6月30日 (未經審核)	蠶趨 Æ 12 Ü31 Ú
— , > ›		
1 Æ ø «	1,489,947	917,500
1 Æ 2 Æ	597,104	1,184,714
2 Æ 5 Æ		181,430
5 Æ ø j	981,894	494,280
	3,068,945	2,777,924

18. 租賃負債

	2020年 6月30日 (未經審核)	螻趨 Ę 12 Ü31 Ü
Ú Ü £ ê a # À	18,709	22,032
Ò ¿ J a # À	10,687	16,693
	29,396	38,725
Ñ j S Ę « Q , Y a # À	14,116	8,900
	15,280	29,825

19. 股本

	2020年6月30日(未經審核)		螻趨 Ę12 Ü31 Ü	
	人民幣	比例	[O Æ	â 7
• Š ³ p ... P " ® !	1,202,500	68%	1,202,500	68%
0 ¥ ô H p û ³ P "	461,384	26%	461,384	26%
ª , ® !	97,500	6%	97,500	6%
	1,761,384	100%	1,761,384	100%

六、合併財務報表主要項目註釋€ f •

20. 未分配利潤

	截至2020年 6月30日止 六個月期間 (未經審核)	蠟趨 È
j È È K J ± ā ; — • S › S h † 8 ¥ ; / ā G \ - a # _ Æ Y B ²	1,760,756	1,625,641 76,388 (838)
I , J È ‹ q X	1,760,756	1,701,191
å n õ N ® ! Ô Þ k Y ; — ~ j d _ , › ® q ® Õ ù \$ - p ;€ W •	249,129 246,594	770,415 122,435 588,415
, J È K J ± ā ; —	1,763,291	1,760,756

Wj ì ½2020 È6 Ü23 Ú p } 6 Ô D d l « ø2019 È12Ü31Ú ® ! < p l % ? p d È p | ï \$ - p ; [O Æ0.14 ©€ ^ ü • ^ ü [O Æ246,593,690 ©f ö 2020 È8 Ü10 Ú d \$ - p ; Š Æ Å Õ ù f

21. 營業收入

8 x] • j ½ h j

	截至2020年 6月30日止 六個月期間 (未經審核)	2019年 6月30日止 六個月期間 (未經審核)
6 8 x]	14,124,866	19,908,086
l ü 8 x]	246,690	389,068
	14,371,556	20,297,154

8 x] • j ½ h j

	截至2020年 6月30日止 六個月期間 (未經審核)	2019年 6月30日止 六個月期間 (未經審核)
~ Ò ~ œ Y ¥ • * [Y x]	14,355,917	20,288,364
a # x]	15,639	8,790
	14,371,556	20,297,154

六、合併財務報表主要項目註釋€ f •

21. 營業收入€ f •

~ Ò ~ œ ¥ • * [Y 8 x] • j ½ h j

截至2020年6月30日止六個月期間(未經審核)

報告分部	建築	其他	合計
ô ¾ ® • 7€ ð ¥ æ (® • l ü 7 • q ®	13,603,029 93,009	659,879	14,262,908 93,009
	13,696,038	659,879	14,355,917
ô * Ü ó è Ò ^ û ? p £ D £ ^ û Y 8 ¿ l ü ^ û V / ñ J ¿ l ü	9,451,018 2,501,451 1,577,501 166,068	594,896	9,451,018 3,096,347 1,577,501 231,051
	13,696,038	659,879	14,355,917
x] ½ © Û œ - T S Û Ä ½ © x] V / ñ J ¿ l ü - T S Û l « ½ © x] Ò ^ û ? p £ D £ ^ û Y 8 ¿ l ü ^ û î á ^ #	166,068 9,451,018 2,501,451 1,577,501	53,186 594,896 11,797	219,254 9,451,018 3,096,347 1,577,501 11,797
	13,696,038	659,879	14,355,917

21. 營業收入€ f •

Ú 2019 È6 Ü30 Ú ß Ñ H Ü , œ J ¼ 2 è •

S ± Å		I ü	¥
ô ¼ ®			
• 7€ ð ¥ æ (® •	19,476,267	812,097	20,288,364
ô * Ü ó è			
Ò ^ û	14,124,266	–	14,124,266
? þ £ D £ ^ û	3,644,648	566,309	4,210,957
Y 8 ¿ I ü ^ û	1,542,498	30,365	1,572,863
Ü Ò V /	–	149,194	149,194
V / Ñ J ¿ I ü	164,855	66,229	231,084
	19,476,267	812,097	20,288,364
x] ½ © Ú œ			
– T S Ú Æ ½ © x]			
Ü Ò V /	–	149,194	149,194
V / Ñ J ¿ I ü	164,855	66,229	231,084
– T S Ú I « ½ © x]			
Ò ^ û	14,124,266	–	14,124,266
? þ £ D £ ^ û	3,644,648	566,309	4,210,957
Y 8 ¿ I ü ^ û	1,542,498	30,365	1,572,863
	19,476,267	812,097	20,288,364

六、合併財務報表主要項目註釋€ f •

21. 營業收入€ f •

l , ½ © Y x] < - ¥ • À , < * & = • Y < 1 j

	截至2020年 6月30日止 六個月期間 (未經審核)	Ú 2019 È 6 Ü30 Ú ß ñ H Ü , œ € J ¼ 2 è •
Ò ^ û	1,335,121	1,549,996
? p £ D £ ^ û	747,844	1,014,515
Y 8 ¿ l ü ^ û	447,095	225,085
Ü Ò V /		103,975
	2,530,060	2,893,571

l « ~ 5 Ò È ' ë Y l 1 ½ h j

建造服務

- d 6 Y Û œ « 5 5 Ò È d ¥ • › . l ^ û š C 90 Â « Õ ù f . l
 Ò - 5 S › â 7 Y / - - d / - - . l - / - , Õ ù d ª % ì ½ ¥ • Ò › d l «
 x _ ð ^ ù › Æ _ Ô õ Ò - S l Û œ « Á / Ž Y f

銷售貨物

£ Ò t ù ñ J Û 5 5 Ò È f Á õ ü Ò d ¥ • › . l - t ù ñ J 90 Â « Õ ù i
 Á õ - Ò d . l ê k ù f

21. 營業收入

本集團的營業收入包括利息收入、手續費及佣金收入、其他收入及匯兌收入。本集團的營業收入在扣除營業支出後，產生營業利潤。

截至2020年6月30日止六個月期間，本集團的營業收入為200,057,000港元，較截至2019年6月30日止六個月期間的46,436,000港元增加73%。

22. 財務費用

	截至2020年 6月30日止 六個月期間 (未經審核)	2019年 6月30日止 六個月期間 (未經審核)
利息支出	229,670	191,562
匯兌支出	4,195	864
其他		68,174
利息收入	26,198	81,472
其他	(3,415)	4,520
	200,057	46,436

截至2020年6月30日止六個月期間，本集團的財務費用為200,057,000港元，較截至2019年6月30日止六個月期間的46,436,000港元增加73%。

六、合併財務報表主要項目註釋€ f •

22. 財務費用€ f •

l • d ; ' x] ü Z ½ h j

	截至2020年 6月30日止 六個月期間 (未經審核))	Ú 2019 Æ 6 Ü 30 Ú ß ñ H Ü , œ € J ¼ 2 è •
À > ; ' x]	20,320	9,731
Š ¼ \$ Y D x]	5,878	8,024
- ð > ; ' x]		63,717
	26,198	81,472

23. 投資收益

截至2020年 6月30日止 六個月期間	Ú 2019 Æ 6 Ü 30 Ú ß ñ H Ü , œ

24. 信用減值損失

	截至2020年 6月30日止 六個月期間 (未經審核)	2019年 6月30日止 六個月期間 (未經審核)
於2020年6月30日	19,394	61,090
於2019年6月30日	(2,161)	(20,434)
於2020年6月30日	<u>30,959</u>	<u>23,593</u>
於2019年6月30日	48,192	64,249

25. 所得稅費用

	截至2020年 6月30日止 六個月期間 (未經審核)	2019年 6月30日止 六個月期間 (未經審核)
於2020年6月30日	80,966	190,900
於2019年6月30日	(10,988)	(22,693)
於2020年6月30日	<u>69,978</u>	<u>168,207</u>

六、合併財務報表主要項目註釋€ f •

25. 所得稅費用€ f •

Ô { ü l \ ~ ; — < X Y ë • • j ½ h j

	截至2020年 6月30日止 六個月期間 (未經審核)	Ú 2019 Æ 6 Ü30 Ú ß Ñ H Ü , œ € J ¼ 2 è •
; — < X	316,645	736,346
2 , › ü Q Y Ô { ü l \ € W •	79,161	184,087
å n õ ¥ † 8 q L † 8 Y & B	(274)	(2,513)
ì º v ü Y x B	(6,250)	(4,634)
” è Ô Y l \	655	2,253
J ½ © Y è Ô r Û ì ¨ . Y B x q è Ô f &	6,190	3,340
• ® ! è › ; — D x ¨ . .		(8,021)
¼ ï l \ Ô ð	(8,965)	(6,305)
; \ ø Æ Æ è Ô f &	(539)	
2 l « ¼ ç ü Q Y Ô { ü l \	69,978	168,207

Wj l « Ô { ü 2 ¨ • 7 x « _ { Y ð v ü Ô { X Y 25% df

26. 每股收益

	截至2020年 6月30日止 六個月期間 每股 (未經審核)	2019年 6月30日止 六個月期間 每股 (未經審核)
每股應佔溢利		
基本	0.14	0.30
攤薄		0.01
每股應佔溢利	0.14	0.31

每股應佔溢利按本公司溢利除以該期間內已發行股份之加權平均數計算。基本每股應佔溢利按本公司溢利除以該期間內已發行股份之加權平均數計算。攤薄每股應佔溢利按本公司溢利除以該期間內已發行股份之加權平均數，包括潛在攤薄股份的影響。

六、合併財務報表主要項目註釋

26. 每股收益

本公司每股基本及攤薄收益乃根據下列公式計算：

	截至2020年 6月30日止 六個月期間 (未經審核)	2019年 6月30日止 六個月期間 (未經審核)
本公司於報告期內已發行 的普通股加權平均數	249,129	527,723
減：		25,499
本公司於報告期內已發行 的普通股加權平均數	<u>249,129</u>	<u>553,222</u>
本公司於報告期內已發行 的普通股加權平均數	<u>1,761,383,500</u>	<u>1,761,383,500</u>

本公司每股基本及攤薄收益乃根據下列公式計算：

六、合併財務報表主要項目註釋€ f •

28. 現金及現金等價物

2020年
6月30日

ì Æ • W

Ú 2020 È6 Ü30 Ú ß ñ H Ü , œ
[O Æ w ©

1. 經營分部

õ M # f Y d l « ì ½ * Ü q Æ ± Ó 8 © d l « Þ ½ h 2 H S ± Å j

(1) ^ û Õ ± Å [* ô } + £ ^ û < ¿ ± 8 i

(2) ~ l ü ™ ± Å ô < l « Y Ò ® * š ĩ e \$ ¢ Ä ° ¿ l ü f

M # 4 õ ã Ä U q Y 8 6 Y Ô f Y d Á ¢ 8 © Y ¾ Ó ± š † M # f
± Å 8 6 d ø S Y ± Å ; — % ? p † Y f 8 z ~ l « 5 f ¾ ; — < X J
S ç Y f

¾ ± Å œ Y 7 E › d k ~ K g Ù † t ø Ô ® \ Y ® ^a ø S › f

七、分部報告(續)

1. 經營分部(續)

截至2020年6月30日止六個月期間(未經審核)

	建築工程 承包	其他	調整和抵銷	合併
Á . t ø x]	13,696,038	675,518		14,371,556
± Å œ t ø x]	181,324	10,126	(191,450)	
Á ¥ † 8 q L † 8 Y ³ x B	1,181	(85)		1,096
! \ ^ = & 0	11,583	(59,775)		(48,192)
± l q Å V l	17,844	10,771		28,615
; — < X	307,304	(10,173)	19,514	316,645
* < X	58,930,714	4,777,798	(2,961,439)	60,747,073
À < X	52,685,743	3,918,070	(1,738,645)	54,865,168
l ü þ £				
Á ¥ † 8 q L † 8 Y — , p Æ ³	529,753	1,358		531,111
— , p Æ ³ ø . Y l ü ø t * # X	430,899	72,466		503,365

ì E • W

Ú 2020 Ę6 Ü30 Ú ß Ñ H Ü , œ
[O Æ w ©

1. 經營分部€ f •

Ú 2019 Ę6 Ü30 Ú ß Ñ H Ü , œ J ¼ 2 è •

^ û
Ö I ü Æ q ê V ¥ ;

七、分部報告€ f •

2. 其他信息€ f •

主要客戶信息

l « ì t @ ¥ ; x] 10% ø j Y Á S Ò Y 8 x] f

八、金融工具及其風險

1. 金融工具分類

* À Ø Ü Y ø ó - D ^ H Y * & = ½ h j

2020年6月30日(未經審核)

金融資產

以公允價值 計量且其 變動計入 當期損益的 金融資產 準則要求	以攤餘成本 計量的 金融資產	以公允價值 計量且其 變動計入 其他綜合 收益的 金融資產 指定	合計

1. 金融工具分類

金融負債

	以攤餘成本計量的金融負債
存款及應收票據	2,236,017
存款及應收票據	446,768
存款及應收票據	34,878,714
存款及應收票據	5,538,009
存款及應收票據	1,504,063
存款及應收票據	14,886
存款及應收票據	1,578,998
存款及應收票據	15,280
	46,212,735

八、金融工具及其风险

1. 金融工具分类

2019 年 12 月 31 日

金融资产

	2019 年 12 月 31 日	2019 年 12 月 31 日	2019 年 12 月 31 日	2019 年 12 月 31 日
	人民币	美元	人民币	美元
货币资金	7,045,270	-	7,045,270	-
应收账款	4,931	-	4,931	-
预付款项	5,748,686	-	5,748,686	-
其他应收款	-	-	1,257,760	1,257,760
存货	2,468,999	-	2,468,999	-
其他流动资产	93,840	-	93,840	-
可供出售金融资产	-	-	779,054	779,054
	<u>4,931</u>	<u>15,356,795</u>	<u>2,036,814</u>	<u>17,398,540</u>

1. 金融工具分類€ f •

金融負債

	ø Å q Ó l Ž Y - D Å
õ , > ›	2,250,713
Đ ù C ½	380,677
Đ ù * ›	35,946,252
l ü Đ ù ›	5,300,272
S Ě « Q , Y ç t Å	922,400
l ü t Å	15,742
— , > ›	1,864,424
a # Å	29,825
	46,710,305

2. 金融資產轉移

õ 2020 Ě6 Ü30 Ú d l « Š à ā 6 Đ \ õ Q Đ ù * › Y Ő Ő 3 Ò C Y * &
= % [O Æ 89,369,000 € 2019 Ě12 Ü31 Ú j [O Æ 428,700,000 © f l « © % d
l « - 5 Y l ; ÷ Ô Þ Y , ^ q G d < ~ l ´ ë Y < Ò , ^ d a ä d 1 f Ø X ½
© l ç ~ ~ ´ ë Y Š Q Đ ù * › f à ā d l « ” Ž - 5 4 \ l Y Æ ; d < Z
l / e 7 + Đ / à l ü K g Ù Y Æ ; f õ 2020 Ě6 Ü30 Ú d l « ø l Q Y Đ
ù * › * & = < % [O Æ 189,369,000 € 2019 Ě12 Ü31 Ú j [O Æ 428,700,000 €

八、金融工具及其風險€ f •

2. 金融資產轉移€ f •

已轉移但未終止確認的金融資產€ f •

* % Ú l 8 Y S Å ± d l « q Å ± - D Ú ô : Ó Y Ð x * > - # Ä ° (Z T , Ð x * > 7 + - D Ú ô f - Ä ° h d ½ Ð x * > À [a p ù > d l « — Ě μ ” > ° f l « - 5 Y - D * Ô Þ Æ j ; ÷ Ô Þ Y , ^ q G Y d ” ^ ß ½ © - D * f 7 E d l « ” Ž - 5 4 \ l Y Æ ; d < Z l / e 7 + Ð / à l ü K g ù Y Æ ; f Ú 2020 Ě6 Ü30 Ú d - Ä ° h 7 E (J Q Y Ð x * > Y a * & = % [O Æ 67,797,000 € 2019 Ě12 Ü31 Ú j [O Æ 301,956,000 © f Ú ß 2020 Ě6 Ü30 Ú d l « a 1 f] ½ © Y * Y * & = % [O Æ 67,797,000 € 2019 Ě12 Ü31 Ú j [O Æ 301,956,000 © • d ~ ~ ´ ë Y À % [O Æ 67,797,000 € 2019 Ě12 Ü31 Ú j [O Æ 301,956,000 © • d ± 9] Ð x * > q õ , À f

已終止確認但繼續涉入的已轉移金融資產

õ 2020 Ě6 Ü30 Ú d l « Š à ã 6 Ð \ õ Q Ð ù * > Y Õ Õ 3 Ò C Y * & = % [O Æ 3,325,000 € 2019 Ě12 Ü31 Ú j [O Æ 14,360,000 © f õ 2020 Ě6 Ü30 Ú d l Q , Ú % 6 H Ü d ì ½ • C ½ , ´ ë • > d õ Õ 3 Õ Ü ù > Y d l 5 Þ [Þ Æ £ l « Û p € 1 f] ™ f l « © % d l « Š ¾ 7 E Y l ; ÷ Ô Þ Y , ^ q G d a ä d ^ ß ½ © l ¿ ~ ~ ´ ë Y Š Q Ð ù * > Y * & = f 1 f] ¿ « ... Y õ } & 0 q J ± \$ \$ - t Ž õ l * & = f l « © % d 1 f] ® a = (" } f

Ú 2020 Ě6 Ü30 Ú ñ H Ü , œ d l « õ l 7 E Ú J ½ © ; { Ð & 0 f l « ì a 1 f] Š ^ ß ½ © - D * ... Ě q] ½ © Y x B Ð l \ f à ã - l , } ç i E ï [f

3. 金融工具風險

l « Y - D ^ H ñ ç Y ô , ^ J l \ , ^ e t ì , ^ ç 9 , ^ f l « Á ä
Y , ^ M # A ? ½ h f

2 k l « Y A d ê ñ Ÿ a - Ò Û Y l \ , ^ d (Á H Ò l \ , ^ p y £
> " X f - l « « " À ñ } l \ , ^ « • f

l « ø ° - D * Y ð } l \ , ^ p y ò l * & - X f l « " a d 6 ì Ä -
p & W l \ , ^ d • W d S • P £ f

ì ½ l \ , ^ J l i [9 # ø ç J l Š i [l \ ñ = d l « Á " • Y * ± 9
ø 12 H Ü Ð Æ H À f , Y k , l \ & 0 Ž ñ = _ ê f k , l \ & 0 Ž Y ë Ÿ p
< < Ò ? e < Ò & 0 q < Ò , ^ p y f l « ý G Ý & U p ½ € ½ t ø Á Ó Y
te Ä - Û ì ç ê / á J ó 9 e " > Û ì • Y > Ž ± ç Ä ü ì ! ' d m < Ò ? e
< Ò & 0 ç < Ò , ^ p y | è f

´ ë > È ½ h j

(1) < Ò ? J 8 À [ñ J 8 12 H Ü Ð ñ Æ H ð q À f , d ì , 5 l µ ù È
Y • ì f l « Y < Ò ? ø K | | è % ? p † Æ d] Ä ü ì !
' d ø À H ... Ä f H ¼ ð ð h À [< Ò ? i

(2) < Ò & 0 J 8 l « Á < Ò , ^ s £ i [& 0 û * Y k , f i ½ t ø Á
Ó Y ó è e Û p Y Û ì q ´ < t d ø ç Ä - Ü Y " • d < Ò & 0 p Ð Ô " • f
< Ò & 0 % < Ò i [Û , ^ p y & 0 Y ð ± â d ø J 12 H Ü « Ð Æ H À f
, % ? _ † Q i

八、金融工具及其風險€ f •

3. 金融工具風險€ f •

信用風險€ f •

(3) < Ò , ^ p y J 8 d - J 8 12 Ü Ð - Æ H ò q À f , • d - < Ò ï [Û d l «
Ð - µ ù Y - X f

! \ , ^ 9 # Y Y ç k , ! \ & 0 Y Q i ç Æ ü ì ! ! 1 f l « . @ †
Ý & p ½ ± d Æ 9 B ð ç 8 ó è ! \ , ^ ç k , ! \ & 0 Y è Ý ¼ ö 8 z f

µ , ¼ ö 8 z Á < Ò ? q < Ò & 0 Y B ð d Á " • Y 8 ó è Þ Ô " • f

ö 2020 Ë6 Ü30 Ú d ì C , t @30 Â 1 Í 2 k 12 H Ü k , ! \ & 0 Á l d - = _
€ 2019 Ë12 Ü31 Ú j ì f

ö 2020 Ë6 Ü30 Ú d l « Á . d 6 [O Æ 127,500,000 © Y ì Ä - € 2019 Ë12 Ü31 Ú j
[O Æ 127,500,000 © f ì Ä - ¥ • Y H < 1 • W d e 4 e (3) f l « - Ê S
* Ä Ø Ú Y Y Ä - ° h ´ è > > Y C , < 1 e ´ è > > [Y ì K 1 ø ç l Ô
^ 8 Y ¼ ö - Ð d © % Á ± ì Ä - ¥ • < • ½ © d ´ è ! \ , ^ ì 9 # f
ª ä d l « ì Ø ± Q ê 2 k ´ ... ö Æ H À f , « k , ! \ & 0 Y - X Ž & 0 _ ê
Y ì Ä - ¥ • d p 2 k ´ ... ö j ì Ä - ¥ • J 8 12 H Ü « k , ! \ & 0 Y - X
Ž l - = _ ê f 2020 Ë d l « Y Y Û ì ~ } ý £ (J ì [. f ì ½ l «
M # 4 Y Y d ´ è ì Ä - ì } k , - = _ ê f

Ð x * > e l ü Ð x > ç ¥ • * , ^ p y ! 1 • W ñ e 2 e 5 ç 6 f l « "ª d 6
ì Ä - p & W ! \ , ^ d • W d S • Þ £ f

3. 金融工具風險

2020年6月30日，

3. 金融工具風險

本公司之金融工具之風險敞口，詳見本報告「金融工具」及「風險管理」章節。

本公司之金融工具之風險敞口，詳見本報告「金融工具」及「風險管理」章節。

2020年6月30日(未經審核)

	1年以內	1年至5年	5年以上	合計
應收賬款	2,305,525			2,305,525
其他應收款	446,768			446,768
其他應收款	34,878,714			34,878,714
其他應收款	5,538,009			5,538,009
其他應收款	1,669,884			1,669,884
其他應收款		833,569	1,366,289	2,199,858
其他應收款		16,498		16,498
其他應收款	11,844	100,345	44,528	156,717
	44,850,744	950,412	1,410,817	47,211,973

八、金融工具及其风险

3. 金融工具风险

流动性风险

2019 年 12 月 31 日

	1 月 31 日	1 月 5 日	5 月 31 日	¥
货币资金	2,309,510	-	-	2,309,510
应收账款	380,677	-	-	380,677
预付款项	35,946,252	-	-	35,946,252
其他应收款	5,300,272	-	-	5,300,272
流动资产合计	1,101,280	-	-	1,101,280
应付账款	-	1,546,499	710,375	2,256,874
预收款项	-	34,272	-	34,272
其他应付款	6,844	92,221	61,073	160,138
流动负债合计	45,044,835	1,672,992	771,448	47,489,275

市场风险

利率风险

本集团持有的金融资产和金融负债主要为以固定利率计价的金融资产和金融负债，不存在重大的利率风险。

2020 年 6 月 30 日，本集团持有的金融资产和金融负债的公允价值如下：

2020 年 6 月 30 日	2019 年 6 月 30 日
14,692,000	24,665,000

3. 金融工具風險

權益工具投資價格風險

本行與WYÆB^H 的組合，其組合的50%由90%的CPI 50%

2020年6月30日止六個月，本行持有的組合的50%由90%的CPI 50%。組合的50%由90%的CPI 50%。組合的50%由90%的CPI 50%。

4. 資本管理

本行與IM#Y 的組合，其組合的50%由90%的CPI 50%。組合的50%由90%的CPI 50%。

本行與IM#Y 的組合，其組合的50%由90%的CPI 50%。組合的50%由90%的CPI 50%。

本行與IM#Y 的組合，其組合的50%由90%的CPI 50%。組合的50%由90%的CPI 50%。

	2020年 6月30日 (未經審核)	2019年 12月31日 (未經審核)
本行與IM#Y 的組合	90%	85%

九、公允價值

1. 金融工具公允價值

M # 4 Š ¼ Y Y ñ Æ - e Ð x C ½ e Ð x * › e l ü Ð x › e Ð ù C ½ e Ð ù * › e
l ü Ð ù › d^a õ q , " " — d^{® a} = ~ * & = ' õ f

ø h J l « ð a # À ø ç * & = ~ ®^a = " . f Y - D ^ H ~ . Y ø ó 9
- D ^ H Y * & = ~ ®^a = Y â 0 j

	賬面價值		公允價值	
	2020年 6月30日 (未經審核)	蠖趨 È 12Ü31Ü	2020年 6月30日 (未經審核)	蠖趨 È 12Ü31Ü
— , > ›	521,684	935,464	513,043	927,407

Ê H * À Ø Ú d ì Å ~ ± - D ^ H = d ½ › = G \ Y ô i] = f

- D * q - D À Y ®^a = d ø - ® ; t ø • d ž „ ‹ 1 Y t ø P Ù ô †
* t l Ð k À ö µ Y - X ½ › d p " J — / Ð ö Q ‹ 1 h Y - X f ø h Ù , q
ÿ £ \ õ ®^a = f

1. 金融工具公允價值€ f •

— , > › @ \ J 8 \$ - t Ž ± \$, ½ › ®ª = d ø Þ ´ ' ¥ • â › e | \ , ^ q ð
q , " Y l ü - D ^ H Y 9 x B * % ± \$ f 2020 Ę6 Ü30 Ú ; 2019 Ę12 Ü31 Ú d
æ Á — , > › " 5 Ò , ^ Y % " } f

j 9 Y Æ B ^ H ³ d ø 9 ½ › ®ª = f ç j 9 Y Æ B ^ H ³ Y ®ª =
Š ì ½ J H À 9 ø Ð ; Ő 5 Y ÿ £ d 4 \ ? ð 9 Y = | " † f
Ë è + ì ½ 8 e • | e ó Ő q • + ½ › â j 9 ®! € • • d (% Ê H ½ › Y
â ®! Q G ... Y ø 4 p d ½ 9 ® € 9 ® • 4 p q * x B € 9 • 4 p f
4 p Y Q Ù , J Z â ®! Y † 8 = ð ø x B q * 8 z f t ø 4 p † 6 ì
½ \$ › ®! Y + ¼ q < 1 d ý G t ì " q â ®! ~ œ Y • | " . ª o † h \$ f
h \$ 4 p G \ ð ç j 9 p Æ ³ Y ´ Ð x B q * Ž d ø Ž ®ª = f è + ´ | d
ð] ¥ Ì K 1 ÇE • ¼ } Y = | " Ô * [Y ®ª = d ø ç ð l ü] ¥ x B •
¼ } Y ®ª = Y ´ ë n ¥ # d ò % S , K ð ¥ G Y = f

Á ð ç j 9 Y Æ B ^ H ³ Y ®ª = d l « (Ž • Y ® \ l ü ¥ # e • Y
ÿ £ * % = | è i] = Y ´ ~ B ª j ® \ 0 % " ; Y ÿ £ d ®ª = ¯ Ç Ò [O Æ
6,520,000 © i ® \ 0 % Þ ; Y ÿ £ d ®ª = # Ò [O Æ 7,050,000 © f

九、公允價值

2. 採用公允價值模式投資性房地產公允價值

估值技術	重要不可觀察輸入值	範圍或加權平均	
		2020年6月30日 (未經審核)	2019年12月31日
...	...	8.2%	8.7%
...	...	146-174	123-150

3. 公允價值層次

$$FV = \sum Y_j$$

2020年6月30日(未經審核)

	公允價值計量使用的輸入值			合計
	活躍市場報價 (第一層次)	重要可觀察輸入值 (第二層次)	重要不可觀察輸入值 (第三層次)	
...	584			584
...		1,089,983		1,089,983
...	89,007		645,000	734,007
...			136,600	136,600
	89,591	1,089,983	781,600	1,961,174

九、公允價值€ f•

3. 公允價值層次€ f•

½ h %o K g 4 ã ®ª = Ž Y " H À i] = ? j

	期 年 末 公允價值	估 值 技 術	不 可 觀 察 輸 入 值	範 圍 區 間 (加 權 平 均 值)
非上市股權投資				
- > 9 8 Ö p ... Þ " ®ª !	2020 Æ6 Ü30 Új 553,000	j 9 ®ª ! â 0 ,	9 4 p • • p	2020 Æ6 Ü30 Új 0.8-1.01
	2019 Æ12 Ü31 Új 549,000			2019 Æ12 Ü31 Új 0.9-1.1
			t ì ± Ô	2020 Æ6 Ü30 Új 30%
				2019 Æ12 Ü31 Új 30%
- > Ä q B - Ä ! Þ " ®ª !	2020 Æ6 Ü30 Új 79,000	j 9 ®ª ! â 0 ,	9 ®ª 4 p • • p	2020 Æ6 Ü30 Új 7.5-9
	2019 Æ12 Ü31 Új 113,000			2019 Æ12 Ü31 Új 5.3-11.3
			t ì ± Ô	2020 Æ6 Ü30 Új 30%
				2019 Æ12 Ü31 Új 30%
b - ¥ ë · 8) ^ ú Þ " ®ª !	2020 Æ6 Ü30 Új 13,000	j 9 ®ª ! â 0 ,	9 4 p • • p	2020 Æ6 Ü30 Új 1.2-1.6
	2019 Æ12 Ü31 Új 10,000			2019 Æ12 Ü31 Új 0.8-2.0
			t ì ± Ô	2020 Æ6 Ü30 Új 30%
				2019 Æ12 Ü31 Új 30%
出租的建築物				
} - ï t 9	2020 Æ6 Ü30 Új 136,600	\$ - t Ž ± \$,	x B	2020 Æ6 Ü30 Új 8.2%
	2019 Æ12 Ü31 Új 134,750			2019 Æ12 Ü31 Új 8.7%
			Ê Æ 9 a - € Ê ; Û ÷ •	2020 Æ6 Ü30 Új 146-174
				2019 Æ12 Ü31 Új 123-150

« ì - D * q - D À ®ªª = Ž - K S 4 ã q K Z 4 ã ~ œ Y 7 E d u ì 7
] Ð 7 K g 4 ã Y < 1 f

3. 公允價值層次

2020年6月30日(未經審核)

	公允價值計量使用的輸入值			合計
	活躍市場報價 (第一層次)	重要可觀察 輸入值 (第二層次)	重要不可觀察 輸入值 (第三層次)	
—, >)		513,043		513,043

2019年12月31日

	①	②	③	合計
	€ K S 4 ā •	€ K Z 4 ā •	€ K g 4 ā •	¥
—, >)	—	927,407	—	927,407

十、關聯方關係及其交易

1. 關聯方的認定標準

倘一間實體與本公司或本公司之附屬公司
 存在下列任何關係，則該實體被視為本公司之關聯方：

(a) 該實體與本公司或本公司之附屬公司
 受共同控制；

(1) 該實體與本公司或本公司之附屬公司

(2) 該實體與本公司或本公司之附屬公司

(3) 該實體與本公司或本公司之附屬公司

(4) 該實體與本公司或本公司之附屬公司

(5) 該實體與本公司或本公司之附屬公司

(6) 該實體與本公司或本公司之附屬公司

(7) 該實體與本公司或本公司之附屬公司

(8) 該實體與本公司或本公司之附屬公司

(9) 該實體與本公司或本公司之附屬公司

(10) 該實體與本公司或本公司之附屬公司

(11) 該實體與本公司或本公司之附屬公司

2. 母公司和子公司

母公司名称	注册地	业务性质	对本公司 持股比例	对本公司 表决权比例	注册资本
• Š ³ p ... Þ " ® !	/	³ M #	69.4%	69.4%	120,250 ñ ©
û ³ Þ " ª , ® !	& -)	³	5.6%	5.6%	9,750 ñ ©

l ® ! q l « Y ð ^ > S Ü % û ³ p ... Þ " ® ! f

l ® ! Y ô • ® ! • W ž e 1f

3. 其他关联方

关联方名称	关联方关系
û ³ Þ " ª , ® !	N ® !
S = G Ñ	L † 8
2 Ę 9 B ¢ £ ^ û Þ " ® !	L † 8
b ñ ¥ Ā H 8) £ M # Þ " ® !	¥ † 8
• ü Ā 8	~ l « a • S N ® ! > S Y l ü † 8
- > Ā b ö Þ " ® !	~ l « a • S N ® ! > S Y l ü † 8
& Ā ù £ Ā ! Þ " ® !	~ l « a • S N ® ! > S Y l ü † 8
Ö C ' Ö • * 8 ä Þ " ® !	~ l « a • S N ® ! > S Y l ü † 8
g & 9 - b Þ " ª , ® !	~ l « a • S N ® ! > S Y l ü † 8
ô M # 4 [p	l « Y ë Ÿ M # [p

十、關聯方關係及其交易€f•

3. 其他關聯方€f•

關聯方關係

- › 9 - . 5 8 [Ò Á ! Þ " ® !	~ « a • S N ® ! › S Y I ü † 8
• Ò ® * š ĭ p ... Þ " ® !	~ « a • S N ® ! › S Y I ü † 8
Ä • Ä Ò ® * š ĭ Þ " ® !	~ « a • S N ® ! › S Y I ü † 8
- › 9 ? Ò ® * š ĭ Þ " ® !	~ « a • S N ® ! › S Y I ü † 8
• 8 \$ / 8 Ò ® * š ĭ Þ " ® !	~ « a • S N ® ! › S Y I ü † 8
& ? J 8 Þ " ® !	~ « a • S N ® ! › S Y I ü † 8
N U • £ ĭ • Þ " ® !	~ « a • S N ® ! › S Y I ü † 8
R ; • Ò ® * š ĭ Þ " ® !	~ « a • S N ® ! › S Y I ü † 8
• 8 • Ò ® * š ĭ Þ " ® !	~ « a • S N ® ! › S Y I ü † 8
& £ « w Ç M 8 Þ " ® !	~ « a • S N ® ! › S Y I ü † 8
& û © 5 8 Á ! š ĭ Þ " ® !	~ « a • S N ® ! › S Y I ü † 8
• a -	~ « a • S N ® ! › S Y I ü † 8
	Y L † 8
? Ä • Ò ® * š ĭ Þ " ® !	~ « a • S N ® ! › S Y I ü † 8
	Y L † 8
& å Ò ® * š ĭ Þ " ® !	~ « a • S N ® ! › S Y I ü † 8
	Y L † 8
- ›	~ « a • S N ® ! › S Y I ü † 8
	Y L † 8

3. 其他關聯方€f•

關聯方關係

Ó Ç - Û þ Â Ä 8 þ " ® !

~ | « a • S N ® ! › S Y I ü † 8
Y L † 8

} e - › 6 þ " a , ® !

~ | « a • S N ® ! › S Y I ü † 8
Y L † 8

& - a ÷ ° ®) þ " ® !

~ | « a • S N ® ! › S Y I ü † 8
Y L † 8

& Á » - þ " ® !

~ | « a • S N ® ! › S Y I ü † 8
Y • ® !

™ ; \$ • ™ ĵ þ " ® !

~ | « a • S N ® ! › S Y I ü † 8

Ö C ' | Ö • * 8 ä þ " ® !

~ | « a • S N ® ! › S Y I ü † 8

g & 9 - ð Ò ® * š ĩ þ " ® !

~ | « a • S N ® ! › S Y I ü † 8

• 8 8 Ò ® * š ĩ þ " ® !

~ | « a • S N ® ! › S Y I ü † 8

十、關聯方關係及其交易

4. 本集團與關聯方的主要交易

(1) 關聯方商品和勞務交易

向關聯方提供服務

	W Q	截至2020年 6月30日止 六個月期間 (未經審核)	Ü 2019 Æ 6 Ü 30 Ü ß - H Ü , œ € J ¼ 2 è •
b - ¥ Æ H 8) £ M # P " ® !	(1)a	126,388	103,218
• a -	(1)b	34,461	38,646
• 8 \$ / 8 Ò ® * š ĭ P " ® !	(1)c	33,014	
& á Ò ® * š ĭ P " ® !	(1)d	32,029	
Ä • Ä Ò ® * š ĭ P " ® !	(1)e	25,270	
- ›	(1)f	12,354	
} e - › 6 P " a , ® !	(1)g	9,967	4,275
g & 9 - ð Ò ® * š ĭ P " ® !	(1)h	7,314	
• Ò ® * š ĭ p ... P " ® !	(1)i	6,669	
N U • £ ĭ • P " ® !	(1)j	4,203	
& û © 5 8 Å ! š ĭ P " ® !	(1)k	2,943	
Õ C ' Ö • * 8 ä P " ® !	(1)l	2,522	7,864
• 8 • Ò ® * š ĭ P " ® !	(1)m	981	
& - a ÷ ° ®) P " ® !	(1)n	924	369
- › 9 ? Ò ® * š ĭ P " ® !	(1)o	139	
? Ä • Ò ® * š ĭ P " ® !	(1)p	56	

4. 本集團與關聯方的主要交易

向關聯方提供服務

	W Q	截至2020年 6月30日止 六個月期間 (未經審核)	2019年 6月30日止 六個月期間 (未經審核)
2020年6月30日	(1)q		65,869
2019年6月30日	(1)r		4,901
2020年6月30日	(1)s		336
		299,234	225,478

向關聯方購買服務

	W Q	截至2020年 6月30日止 六個月期間 (未經審核)	2019年 6月30日止 六個月期間 (未經審核)
2020年6月30日	(1)t	1,037,800	1,977,003
2019年6月30日	(1)u	698	2,024
		1,038,498	1,979,027

十、關聯方關係及其交易€ f •

4. 本集團與關聯方的主要交易€ f •

(2) 關聯方租賃

作為承租人

4. 本集團與關聯方的主要交易€f•

接收關聯方擔保

截至2020年6月30日止六個月期間(未經審核)

擔保方	W Q	擔保金額	擔保起始日	擔保到期日	擔保是否履行完畢	實際承擔擔保責任金額
• ü Ä 8	(3)b	108,000	2018/10/26	2022/10/25	否	107,000
Ó Ç - Û þ Â Ä 8 Þ " © !	(3)c	399,847	2019/3/26	2021/4/1	否	279,847
Õ Ç ' Ö • * 8 ä Þ " © !	(3)c	399,847	2019/3/26	2021/4/1	否	279,847
- > 9 ? Ò © * š ĩ Þ " © !	(3)c	399,847	2019/3/26	2021/4/1	否	279,847
• Ò © * š ĩ Þ ... Þ " © !	(3)c	399,847	2019/3/26	2021/4/1	否	279,847
• Ò © * š ĩ Þ ... Þ " © !	(3)c	399,847	2019/5/8	2021/4/1	否	279,847
• ü Ä 8	(3)c	399,847	2019/4/1	2024/4/1	否	279,847
• Ò © * š ĩ Þ ... Þ " © !	(3)d	400,000	2018/7/19	2020/7/18	否	180,000
• 8 \$ / 8 Ò © * š ĩ Þ " © !	(3)d	400,000	2018/7/19	2020/7/18	否	180,000
• Ò © * š ĩ Þ ... Þ " © !	(3)d	400,000	2019/5/8	2020/7/18	否	180,000
• ü Ä 8	(3)d	400,000	2019/5/8	2023/7/18	否	180,000
• ü Ä 8	(3)e	100,000	2019/11/25	2020/11/24	否	99,000
• ü Ä 8	(3)f	150,000	2019/11/25	2020/11/24	否	25,000
• ü Ä 8	(3)g	200,000	2019/12/30	2023/12/29	否	200,000
• Ò © * š ĩ Þ ... Þ " © !	(3)h	150,000	2020/6/15	2022/6/8	否	150,000

十、關聯方關係及其交易

4. 本集團與關聯方的主要交易

(3) 關聯方擔保

提供關聯方擔保

釐清

關聯方	擔保金額	擔保日期	擔保期限	擔保利率	擔保費用
中國建設銀行	600,000	2019/8/29	2036/12/20	1	127,500

4. 本集團與關聯方的主要交易

接收關聯方擔保

釐清

— 擔保人	W Q	擔保金額	擔保日期	擔保到期日期	擔保類別	釐清日期
• 匯豐銀行	(3)b	108,000	2018/10/26	2022/10/25	I	108,000
• 渣打銀行	(3)c	399,847	2019/3/26	2021/4/1	I	394,847
• 渣打銀行	(3)c	399,847	2019/3/26	2021/4/1	I	394,847
• 渣打銀行	(3)c	399,847	2019/3/26	2021/4/1	I	394,847
• 渣打銀行	(3)c	399,847	2019/3/26	2019/8/1	J	—
• 渣打銀行	(3)c	399,847	2019/3/26	2021/4/1	I	394,847
• 渣打銀行	(3)c	399,847	2019/5/8	2021/4/1	I	394,847
• 匯豐銀行	(3)c	399,847	2019/4/1	2024/4/1	I	394,847
• 渣打銀行	(3)d	400,000	2018/7/19	2020/7/18	I	280,000
• 渣打銀行	(3)d	400,000	2018/7/19	2020/7/18	I	280,000
• 渣打銀行	(3)d	400,000	2019/5/8	2020/7/18	I	280,000
• 匯豐銀行	(3)d	400,000	2019/5/8	2023/7/18	I	280,000
• 匯豐銀行	(3)e	100,000	2019/11/25	2020/11/24	I	100,000
• 匯豐銀行	(3)f	150,000	2019/11/25	2020/11/24	I	25,000
• 匯豐銀行	(3)g	200,000	2019/12/30	2023/12/29	I	200,000

十、關聯方關係及其交易€ f •

4. 本集團與關聯方的主要交易€ f •

(4) 其他關聯方交易

W Q	截至2020年 6月30日止 六個月期間 (未經審核)	Ú 2019 Æ 6 Ü30 Ú ß ñ H Ü , œ € J ¼ 2 è •
ë Y M # [p Z G	(4)a	
	3,997	4,046
	3,997	4,046

W Q j

(1) ë L Ü Ü q ö t ø

- (a) Ú 2020 Æ Ü30 Ú ß ñ H Ü ñ H Ü ñ H Ü , œ d l « ø 9 £ b ñ ¥ Æ H 8) £ M # Þ " ® ! d 6 ^ ú ¿ [O Æ 126,388,000 €Ú 2019 Æ Ü30 Ú ß ñ H Ü , œ j [O Æ 103,218,000 €
- (b) Ú 2020 Æ Ü30 Ú ß ñ H Ü , œ d l « ø 9 £ • a - d 6 ^ ú ¿ [O Æ 4,461,000 €Ú 2019 Æ Ü30 Ú ß ñ H Ü , œ j [O Æ 3,646,000 €
- (c) Ú 2020 Æ Ü30 Ú ß ñ H Ü , œ d l « ø 9 £ • 8 \$ / 8 Ò ® * š i Þ " ® ! d 6 ^ ú ¿ [O Æ 33,014,000 €Ú 2019 Æ Ü30 Ú ß ñ H Ü , œ j l f
- (d) Ú 2020 Æ Ü30 Ú ß ñ H Ü , œ d l « ø 9 £ & à Ò ® * š i Þ " ® ! d 6 ^ ú ¿ [O Æ 32,029,000 €Ú 2019 Æ Ü30 Ú ß ñ H Ü , œ j l f
- (e) Ú 2020 Æ Ü30 Ú ß ñ H Ü , œ d l « ø 9 £ Æ • Æ Ò ® * š i Þ " ® ! d 6 ^ ú ¿ [O Æ 25,270,000 €Ú 2019 Æ Ü30 Ú ß ñ H Ü , œ j l f
- (f) Ú 2020 Æ Ü30 Ú ß ñ H Ü , œ d l « ø 9 £ - > Ò ® * š i Þ " ® ! d 6 ^ ú ¿ [O Æ 12,354,000 €Ú 2019 Æ Ü30 Ú ß ñ H Ü , œ j l f
- (g) Ú 2020 Æ Ü30 Ú ß ñ H Ü , œ d l « ø 9 £ } e - > 6 Þ " a , ® ! d 6 ^ ú ¿ [O Æ 9,967,000 €Ú 2019 Æ Ü30 Ú ß ñ H Ü , œ [O Æ 4,275,000 €
- (h) Ú 2020 Æ Ü30 Ú ß ñ H Ü , œ d l « ø 9 £ g & 9 - ð Ò ® * š i Þ " ® ! d 6 ^ ú ¿ [O Æ 7,314,000 €Ú 2019 Æ Ü30 Ú ß ñ H Ü , œ j l f

4. 本集團與關聯方的主要交易

WQ

(1) 與關聯方的交易

- (i) 2020年6月30日止半年度報告中披露的與匯豐銀行(香港)有限公司(「匯豐銀行」)進行的交易，與2019年6月30日止半年度報告中披露的相比，增加6,669,000港元。
- (j) 2020年6月30日止半年度報告中披露的與匯豐銀行(英國)有限公司(「匯豐銀行」)進行的交易，與2019年6月30日止半年度報告中披露的相比，增加4,203,000港元。
- (k) 2020年6月30日止半年度報告中披露的與匯豐銀行(美國)有限公司(「匯豐銀行」)進行的交易，與2019年6月30日止半年度報告中披露的相比，增加2,943,000港元。
- (l) 2020年6月30日止半年度報告中披露的與匯豐銀行(加拿大)有限公司(「匯豐銀行」)進行的交易，與2019年6月30日止半年度報告中披露的相比，增加2,522,000港元。
- (m) 2020年6月30日止半年度報告中披露的與匯豐銀行(中國)有限公司(「匯豐銀行」)進行的交易，與2019年6月30日止半年度報告中披露的相比，增加981,000港元。
- (n) 2020年6月30日止半年度報告中披露的與匯豐銀行(新加坡)有限公司(「匯豐銀行」)進行的交易，與2019年6月30日止半年度報告中披露的相比，增加924,000港元。
- (o) 2020年6月30日止半年度報告中披露的與匯豐銀行(印度)有限公司(「匯豐銀行」)進行的交易，與2019年6月30日止半年度報告中披露的相比，增加139,000港元。
- (p) 2020年6月30日止半年度報告中披露的與匯豐銀行(巴西)有限公司(「匯豐銀行」)進行的交易，與2019年6月30日止半年度報告中披露的相比，增加56,000港元。
- (q) 2020年6月30日止半年度報告中披露的與匯豐銀行(香港)有限公司(「匯豐銀行」)進行的交易，與2019年6月30日止半年度報告中披露的相比，增加1,864,000港元。

十、關聯方關係及其交易€ f •

4. 本集團與關聯方的主要交易€ f •

(4) 其他關聯方交易€ f •

W Q€ f •

(1) ë L Ü Ü q ö t ø€ f •

- (r) Ú 2020 Æ6 Ü30 Ú ß ñ H Ü , œ d l « J £ S = G Ñ d 6 ^ û ¿ € Ú 2019 Æ6 Ü30 Ú ß ñ H Ü , œ j [O Æ4,901,000 Ⓣ
- (s) Ú 2020 Æ6 Ü30 Ú ß ñ H Ü , œ d l « J £ g & 9 - b p " a , ® ! d 6 ^ û ¿ € Ú 2019 Æ6 Ü30 Ú ß ñ H Ü , œ j [O Æ36,000 Ⓣ
- (t) Ú 2020 Æ6 Ü30 Ú ß ñ H Ü , œ d l « ø 9 £ - ÷ Á b ö p " ® ! ... o ö [O Æ,037,800,000 Ⓣ Ú 2019 Æ6 Ü30 Ú ß ñ H Ü , œ j [O Æ 1,977,003,000 Ⓣ
- (u) Ú 2020 Æ6 Ü30 Ú ß ñ H Ü , œ d l « ø 9 £ & Á ù £ Á ! p " ® ! ... o ö [O Æ698,000 Ⓣ Ú 2019 Æ6 Ü30 Ú ß ñ H Ü , œ j [O Æ2,024,000 Ⓣ

(2) ë L Ü * a #

- (a) Ú 2020 Æ6 Ü30 Ú ß ñ H Ü , œ d l « £ • ü Ä 8 a | l ® } d ì ½ a # ¥ • ï [a # l \ [O Æ [O Æ1,410,000 Ⓣ f
- Ú 2019 Æ6 Ü30 Ú ß ñ H Ü , œ d l « £ • ü Ä 8 a | l ® } d ì ½ a # ¥ • ï [a # l \ [O Æ [O Æ3,508,000 Ⓣ f

(3) ë L Ü Ä -

- (a) l « ö 2019 Æ8 Ü29 Ú 2036 Æ12 Ü20 Ú % b ñ ¥ Ä H 8) £ M # p " ® ! ì µ d 6 Ä - d Ä - - X % [000,000,000 Ⓣ d Ú 2020 Æ6 Ü30 Ú ¼ ç Ö Ä Ä - a , Y - X % [O 127,500,000 Ⓣ 2019 Æ12 Ü31 Ú j Ä - - X % [O Æ 600,000,000 Ⓣ d ¼ ç Ö Ä Ä - a , Y - X % [O 127,500,000 Ⓣ
- (b) • ü Ä 8 2018 Æ10 Ü26 Ú 2022 Æ10 Ü25 Ú % l « ì µ d 6 Ä - d Ä - - X % [O 108,000,000 Ⓣ d Ú 2020 Æ6 Ü30 Ú ¼ ç Ö Ä Ä - a , Y - X % [O Æ 107,000,000 Ⓣ 2019 Æ j Ä - - X 108,000,000 Ⓣ d ¼ ç Ö Ä Ä - a , - X O Æ 108,000,000 Ⓣ

匯豐銀行有限公司

2020年6月30日止六個月，
附屬公司

4. 本集團與關聯方的主要交易

十、關聯方關係及其交易€ f •

4. 本集團與關聯方的主要交易€ f •

(4) 其他關聯方交易€ f •

W Q € f •

(3) ë L Ü Ä -€ f •

(g) • ü Ä 8 æ2019 È12 Ü30 Ú 2023 È12 Ü29 Ú % I « ì µ d 6 Ä - d Ä - - X % [O 200,000,000 © d Ú 2020 È6 Ü30 Ú ¼ ç Ö Ä Ä - a , Y - X % [O 200,000,000 © 2019 È j Ä - - X % [O 200,000,000 © d ¼ ç Ö Ä Ä - a , Y - X % [O 200,000,000 ©

(h) • Ò ® * š ĩ p ... Þ " ® ! ö2020 È6 Ü15 Ú 2022 È6 Ü8 Ú % I « ì µ d 6 Ä - d Ä - - X % [O 250,000,000 © d Ú 2020 È6 Ü30 Ú ¼ ç Ö Ä Ä - a , Y - X % [O 250,000,000 © 2019 È j ì f

(4) l ü ô Y ë L t ø

(a) Ú 2020 È6 Ü30 Ú ß Ñ H Ü , œ d l « ĩ [Y ô M # [p Z G < X % [O Æ 3,997,000 © f

Ú 2019 È6 Ü30 Ú ß Ñ H Ü , œ d l « ĩ [Y ô M # [p Z G < X % [O Æ 4,046,000 © f

5. 關聯方應收款項餘額

	2020年6月30日(未經審核)		2019年12月31日	
	賬面餘額	壞賬準備	* & q X	x * _ ê
- >	30,598		6,299	
Ó Ç - Û þ Á Ä 8 þ " ® !	9,558		2,518	
• Ò ® * š ĩ p ... þ " ® !	7,285		14,370	2,695
b ñ ¥ Ã H 8) £ M # þ " ® !	5,718			
} e - > 6 þ " a , ® !	622	116	4,217	554
& - a ÷ ° ®) þ " ® !	579			
Ö C ' Ö . * 8 ä þ " ® !	414			
• a - g & 9 - b þ " a , ® !	413		1,913	
& û © 5 8 Å ! š ĩ þ " ® !	250			
• 8 • Ò ® * š ĩ þ " ® !	9			
- > 9 ? Ò ® * š ĩ þ " ® !	3	3		

十、關聯方關係及其交易€ f •

5. 關聯方應收款項餘額€ f •

(2) 合同資產

	2020年6月30日(未經審核)		蠟趨 Æ 12 Ü 31 Ü
	賬面餘額	壞賬準備	* & q X x * _ ê
? Ä • Ò ® * š ĩ p " ® !	142,868		143,891
Õ C ' Ö . * 8 ä p " ® !	85,009		93,169
• Ò ® * š ĩ p ... p " ® !	71,973		106,012
Ä • Ä Ò ® * š ĩ p " ® !	66,871		63,867
• 8 \$ / 8 Ò ® * š ĩ p " ® !	52,314		42,809
b - ¥ Ä H 8) £ M # p " ® !	29,682		
2 È 9 B ¢ £ ^ û p " ® !	13,050		47,050
& û © 5 8 Å ! š ĩ p " ® !	4,705		3,997
N U • £ ĩ • p " ® !	4,179		1,350
g & 9 - b p " a , ® !	2,722		3,983
• a -€ « » *¼ [^ £ ° f M # p " ® !	1,814		10,481
& - a ÷ ° ®) p " ® !	1,805		1,858
} e - > 6 p " a , ® !	1,798		3,836
& ? J 8 p " ® !	200		200

5. 關聯方應收款項餘額€ f •

	2020年6月30日(未經審核)		蠶趨 Ę12Ü31Ú
	賬面餘額	壞賬準備	* & q X x * _ ê
& á Ò ® * š ĩ þ " ® !			291
\$Ž % \$ S = G Ñ ° f M # þ " ª , ® !			156,298
-)			122,572
Ó Ç - Ú þ Á Ä 8 þ " ® !			7,039
• 8 • Ò ® * š ĩ þ " ® !			9
	478,990		808,712

	2020年 6月30日 (未經審核)	蠶趨 Ę 12Ü31Ú
	賬面餘額	* & q X
-) Â b ö þ " ® !	110,460	
™ ; \$ • ™ ¿ þ " ® !	4,728	
Õ C ' Ö • * 8 ä þ " ® !	468	
& Á » - þ " ® !	117	
S = G Ñ		79
	115,773	79

十、關聯方關係及其交易€ f •

5. 關聯方應收款項餘額€ f •

(4) 其他應收款

	2020年6月30日(未經審核)		蠟趨 Ë12Ü31Ú	
	賬面餘額	壞賬準備	* & q X	x * _ ê
- › Â b ö Þ "				
® !	3,074		3,528	
- ›	2,730		460	
Ö C ' Ö . * 8				
ä Þ " ® !	830		24	
• Ò ® * š ĭ p ...				
Þ " ® !	50		20	
• 8 \$ / 8 Ò ® *				
š ĭ Þ " ® !	7		5	
• 8 8 Ò ® * š ĭ				
Þ " ® !	4			
	6,695		4,037	

5. 關聯方應收款項餘額€ f •

	2020年 6月30日 (未經審核)	蠶趨 Ę 12 Ü31 Ú
- >	241,101	902,220
- > Â b ö Þ " ® !	9,131	1,099
• Ò ® * š ĩ p ... Þ " ® !	2,216	569
& Â ù £ Å ! Þ " ® !	1,146	137
& £ « w Ç M 8 Þ " ® !	480	122
Ä • Ä Ò ® * š ĩ Þ " ® !		87
& Á » - Þ " ® !		17
	254,074	904,251

十、關聯方關係及其交易

5. 關聯方應收款項餘額

(6) 其他應付款

	2020 年 6 月 30 日 (未經審核)	2019 年 12 月 31 日
與中國 58 集團有限公司*	10,000	
與中國 8	4,216	2,806
與中國 8 集團有限公司*	960	
與中國 4 號		26,046
與中國 9 號 8 集團有限公司*		4,171
與中國 8 號 8 集團有限公司*		3,694
與中國 8 號 8 集團有限公司*		3,233
與中國 8 號 8 集團有限公司*		1,647
	15,176	41,597

5. 關聯方應收款項餘額€ f •

	2020年 6月30日 (未經審核)	蠟趨 Ę 12 Ü31 Ú
& á Ò ® * š ĩ Þ " ® !	49,968	13,006
• 8 • Ò ® * š ĩ Þ " ® !	32,842	32,842
• Ò ® * š ĩ Þ ... Þ " ® !	14,095	10,790
R ; • Ò ® * š ĩ Þ " ® !	10,790	20,884
- >	7,337	16,243
} e - > 6 Þ " ª , ® !	2,967	
Ä • Ã Ò ® * š ĩ Þ " ® !	1,645	1,645
& - a ÷ ° ®) Þ " ® !	678	63
Õ C ' Ö . * 8 ä Þ " ® !	500	300
û º Þ " ª , ® !	334	
g & 9 - b Þ " ª , ® !	40	40
& Â ù £ Á ĩ Þ " ® !		15
b Ñ ¥ Ã H 8) £ M # Þ " ® !		9,849
	121,196	105,677

	2020 年 6月30日 (未經審核)	蠟趨 Ę 12 Ü31 Ú è W
Á . d 6 Ä - – Ó Y Ð Þ Ä < X	156,717	160,138 W1

W1j ò 2020 Ę6 Ü30 Ú d l « £ Ö * Ä - Y Ñ š K g Ù Y Ö Ì r D l 1 X Ò % [O Æ 156,717,000 ©
€2019 Ę12 Ü31 Ú j [O Æ 60,138,000 © • d Ä - ¥ • Ä % [O Æ 4,886,000 © 2019 Ę12 Ü31 Ú j [O Æ
15,742,000 ©

十二、租賃

1. 作為出租人

l « Z Å ± Ò ¿ J \ ò a d a # , % 20 Ęd – Ó ¼ a # ì ½ a # ¥ • d
Ę Ę è ì ½ 9 a – K 1 Á a – † Æ f Ú 2020 Ę6 Ü30 Ú ß Ñ H Ü , œ l «
_ ò Ò ¿ J a # * [Y x] % [O Æ 1,308,000 © Ú 2019 Ę6 Ü30 Ú ß Ñ H
Ü , œ j [O Æ 1,340,000 © • f a Ò ¿ J • j ò ³ Ì Ò © * f

l « ” Z Å ± › Ä Ú Û £ è \ ò a d a # , • l % Ę ø « d – Ó ¼ a # f
Ú 2020 Ę6 Ü30 Ú ß Ñ H Ü , œ « _ ò Ú Û £ è a # * [Y x] % [O Æ
14,331,000 © Ú 2019 Ę6 Ü30 Ú ß Ñ H Ü , œ j [O Æ 7,450,000 ©

經營租賃：

~ ¼ a # Þ è Y & B • j ½ h j

	截至2020 年 6月30日止 六個月期間 (未經審核)	Ú 2019 Ę 6 Ü30 Ú ß Ñ H Ü , œ € J ¼ 2 è •
a # x]	15,639	8,790

附錄 W

截至2020年6月30日止六個月，
[未經審核]

1. 作為出租人

以下為本集團於2020年6月30日及2019年12月31日之租賃負債之賬面總值

	2020年 6月30日 (未經審核)	截至 2019年 12月31日
短期租賃	235	3,663
長期租賃		4,200
	235	7,863

本集團於2020年6月30日及2019年12月31日之租賃負債之賬面總值為3,919,000元及134,750,000元。

2. 作為承租人

	截至2020年 6月30日止 六個月期間 (未經審核)	截至 2019年 6月30日止 六個月期間 (未經審核)
短期租賃	2,670	864
長期租賃	6,190	10,319
短期租賃及長期租賃	6,936	2,412
租賃負債	11,534	16,802
	27,330	30,397

本集團於2020年6月30日及2019年12月31日之租賃負債之賬面總值為27,330元及30,397元。

十二、租賃

2. 作為承租人

其他租賃信息

本集團於 2020 年 6 月 30 日
 租賃物業總值為 433,200 元

十三、承諾事項

	2020 年 6 月 30 日 (未經審核)	總額
已於 2020 年 6 月 30 日 訂立的租賃合約		12,310
已於 2020 年 6 月 30 日 訂立的租賃合約		350,000
已於 2020 年 6 月 30 日 訂立的租賃合約		83,200
		433,200

十四、財務報表的批准

本集團董事會於 2020 年 6 月 30 日批准



釋義

~ A p ™	D _ l ® ! ì ½ A p ì p ì (ø [O Æ © ... Y w · p d Z ò j t Ô ô j 9 (ø [O Æ t ø
~ A p ì ™ Đ ~ l ä ì A p (j 9 ™	l ® ! D / ä ® š ì " t @ 587,127,833 p A p d P ë A p Z ò j t Ô ô j 9
~ p „ È } 6 ™	l ® ! p „ È } 6
~ ® ! Ý û ™	l ® ! Ý û € ¼ " Û L •
~ L © [™	H p j 9 • Æ Ô ç › ~ È d " Ö È \$ p Ô 8 Æ ò .
~ 2 ‰ p 6 ™	è + 6 2 ‰ p 6
~ è + 6 ™	l ® ! è + 6
~ 9 + 6 ™	l ® ! 9 + 6
~ • 7 ™	• 6 [O • q 7 d ò l • , S p d " < 0 ¥ e æ ~ ¿ (D
~ l ® ! ™	& £ « p ... p " ® ! d ò 2017 È 4 Ü 7 Ú ^ • 7 W Ó m Y p ... p " ® ! d l H p p ... ø 2017 È 12 Ü 15 Ú ò 0 ¥ L t Ô ô j 9 € p ... p î j 1727 • f ò ç Ö È \$ p Ô 8 d l Æ < l Ä & £ « p " ® ! € S • ò 1997 È 9 Ü 29 Ú ì ½ • 7 , Ó m Y p " a , ® ! •
~ ® ! , ™	¼ 2013 È 12 Ü 28 Ú K d Z £ œ 7 [O p œ } 6 l ‰ p 6 L o 1 ò ò 2014 È 3 Ü 1 Ú Î [Ö Y • 6 [O • q 7 ® ! , € ¼ " Û L e p Đ ø l ü Û ì L • •
~ › p p ™	0 ¥ j 9 • Æ Ô › È k d Ú ò ¼ ç Ú , d 8 ½ © ‹ [e û ³ ¿ • Š ³

~ • 7 Ç 9 6 ™

• 7 Ç N 9 – M # % p 6

~ è + ™

l ® ! è +

~ H p ™

l ® ! w · p · Ê p & = % [O Æ00 © Y ¨ . j 9 . p d Z ø
¥ © © ... ¿ o - (¯ 0 ¥ L t Ô j 9

~ & £ ™ Ð ~ | « ™ Ð
~ ¢ A ™

8 l ® ! ¿ l · n ® ! € Ð ½ Ö È Ô 8 l ® ! ¿ l , S œ Ð µ œ ·
n ® ! · d Ð € ½ Ö È \$ Þ Ô 8 · l ® ! Ó % l \$ Þ · n ® ! › p ®
! ~ Æ Y , œ d 8 · n ® ! d Ó ½ ... Û ¼ % l ® ! ~ · n ® !

~ ¥ © ™

¥ © d 0 ¥ , › ¬ Æ

~ 0 ¥ ™

• 7 0 ¥ \$ 9 A

~ 0 ¥ L t Ô ™ Ð ~ L t Ô ™

0 ¥ L ¥ t ø Ô Þ " ® !

~ / ã ® š ĩ / ™

l ® ! / ã ® š ĩ / d l ‹ 1 õ Ý p ã

~ ð ¼ ç Ú , ™

2020 Ë 9 Ü 16 Ú d C % ½ › l · , S Ô 1 ð · Ø Y ð ¼ ç
Ú ,

~ j 9 · Æ ™

• 0 ¥ L ¥ t ø Ô Þ " ® ! Ç N j 9 · Æ € ¾ " Û L ·

~ Ý p ã ™

l ® ! Ú , % 2017 Ë 12 Ü 5 Ú Y Ý p Ý û

~ û ³ ™

û ³ Þ " a , ® ! € Æ H © ³ Þ " a , ® ! · d S · ð 2010
Ë 4 Ü 19 Ú ¯ · 7 W Ó m Y Þ " a , ® ! f Ú ð ¼ ç Ú , d
û ³ \ Ý ¿ · @ · Š ³ œ Ý ¥ · 5 Þ l ® ! Ò 73.8% Y p Æ d
% l ® ! Y › p p



Q È

~ S ,™ 2020 È1Ü1 Ú 2020 È6 Ü30 Ú ß ñ H Ü , œ
 ~ [O Æ™ [O Æ d • 7 , › ñ Æ
 ~ 7 • . Ò M # ...™ • 6 [O • q 7 7 • . Ò M # ...
 ~ ÷ t M # [p™ I ® ! ÷ t M # [p
 ~ Ç N ç , ñ â 7™ 0 ¥ , 7 K571 Ý Ç N ç , ñ â 7 d % ” Û L e p Ð I ü Ù Ì L
 ~ p ...™ I ® ! p I • Ê p & = [O Æ 1.00 © Y w • p
 ~ p™ I ® ! p ... 5 Þ [
 ~ j t Ô™ j Ç N t ø Ô
 ~ • n ® !™ H Þ j 9 • Æ Ô ç › ~ È d “ Ö È \$ Þ Ô 8 Æ ð .
 ~ ô p™ H Þ j 9 • Æ Ô ç › ~ È d “ Ö È \$ Þ Ô 8 Æ ð .
 ~ 9 +™ I ® ! 9 +
 ~ • Š ³™ • Š ³ p ... Þ " ® ! € Ã H - › • ç ³ p ... Þ " ® ! • d S • ð
 2010 È8 Ü2 Ú ~ • 7 W Ó m Y p ... ® ! f Ú ð ¼ ç Ú , d
 • Š ³ \ Ÿ 5 Þ I ® ! 68.3% Y p Æ d % I ® ! › p p
 ~ %™ ò ± â



河北建設集團股份有限公司
HEBEI CONSTRUCTION GROUP CORPORATION LIMITED

